

**OTDB
ORDENAMIENTO TERRITORIAL DEPARTAMENTAL DE BOYACA**

**DIAGNOSTICOPATRIMONIO CULTURAL EN EL DEPARTAMENTO DE
BOYACA**

Documento Diagnóstico en construcción

GOBERNACIÓN DE BOYACÁ

Tunja, 2018

DIAGNOSTICOPATRIMONIO CULTURAL EN EL DEPARTAMENTO DE BOYACA

CARLOS ANDRÉS AMAYA RODRÍGUEZ
Gobernador De Boyacá

DORA AMANDA MESA CAMACHO
Directora Departamento Administrativo de Planeación

DIEGO ALFREDO ROA NIÑO
Director Sistemas de Información Territorial

EQUIPO TECNICO GOBERNACIÓN DE BOYACÁ

HENRY ALIRIO MORALES JAIME
Profesional Universitario

CON EL APOYO DE LA SECRETARIA DE CULTURA Y TURISMO DEL DEPARTAMENTO DE BOYACÁ

JORGE FERNEY CUBIDES
Director de Cultura

ALEXANDRA RUIZ
Profesional Universitario

GONZALO ALEXANDER RIVERA BALAGUERA
Profesional Apoyo

GOBERNACIÓN DE BOYACÁ

Tunja, 2018

TABLA DE CONTENIDO

1. PRESENTACIÓN.....	6
2. INTRODUCCIÓN	7
3. SUBSISTEMA SOCIOCULTURAL	8
4. RED PATRIMONIAL DE BOYACÁ.....	9
4.1. LISTA DE BIENES DECLARADOS BIEN DE INTERES CULTURAL DEL ÁMBITO NACIONAL.....	9
4.2. PLANES ESPECIALES DE MANEJO Y DE PROTECCIÓN (PEMP).....	14
4.3 DECLARATORIA MUNDIAL: ALTO RICAURTE E IGUAQUE	17
4. 4. HALLAZGOS ARQUEOLÓGICOS.	21
5. RUTA LIBERTADORA: INSIGNIA DE BOYACÁ	24
5.1 DECLARATORIAS COMO PATRIMONIO NACIONAL A LO LARGO DE LA RUTA LIBERTADORA.	25
6. GRUPOS POBLACIONALES.....	28
7. LEY 1916 DEL 12 DE JULIO DE 2018	29

INDICE DE TABLAS

Tabla 1. Lista por Municipio de bienes declarados, Bien de Interés Cultural - BIC -del ámbito nacional	10
Tabla 2. Lista por Municipio con planes especiales de manejo y de protección (PEMP)	15
Tabla 3. Proceso de elaboración del expediente	18
Tabla 4. Lista por Municipio de Bienes de Interés Cultural (Alto Ricaurte e Iguaque)	19
Tabla 5. Lista por Municipio con declaratorias como patrimonio nacional a lo largo de la ruta libertadora	25
Tabla 6. Lista de Redes de Bibliotecas de Cultura Departamental.....	30
Tabla 7. Lista de Vigías del Patrimonio Departamental.....	42
Tabla 8. Lista de red Departamental de Museos Públicos y Privados	43

INDICE DE FIGURAS

Figura 1. Municipios con Bienes de Interés Cultura Nacional Declarados	9
Figura 2. Municipios con Planes especiales de Manejo y Protección –PEMP .	16
Figura 3. Fotografías de municipios con Planes especiales de Manejo y Protección –PEMP	16
Figura 4. Municipios del Alto Ricaurte	17
Figura 5. Lista por Municipio de Hallazgos Arqueológicos	21
Figura 6. Municipios con puntos arqueológicos	22
Figura 7. Municipios que integran la Ruta Libertadora	24
Figura 8. Municipios con grupos Nativos	28
Figura 9. Municipios vinculados al Bicentenario.....	29

1. PRESENTACIÓN

El Departamento Administrativo de Planeación de la Gobernación de Boyacá por intermedio de la Dirección de Sistemas de Información, en proceso de sus funciones, viene coordinando varias acciones para el desarrollo del Plan de Ordenamiento Territorial Departamental. Una de estas acciones es la que tiene que ver con la elaboración de lineamientos para el Ordenamiento territorial departamental.

2. INTRODUCCIÓN

El patrimonio cultural no solo se limita a monumentos y colecciones de objetos, sino que comprende también tradiciones o expresiones vivas heredadas de nuestros antepasados y transmitidas a nuestros descendientes, como [tradiciones orales](#), [artes del espectáculo](#), [usos sociales](#), [rituales](#), [actos festivos](#), [conocimientos y prácticas relativos a la naturaleza y el universo](#), y [saberes y técnicas vinculados a la artesanía tradicional](#).

En los cuales pretendemos el conservar los testimonios físicos, históricos, paisajísticos y urbanos donde la sociedad se reconoce, potenciando una propuestas de conocimiento de nuestro patrimonio, conservación del mismo acciones turísticas que nos permitan construir unos productos adecuados que generen atractivos y prioridades que permitan tanto su conservación y conocimiento para su desarrollo y ejecución, por intermedio de unos lineamientos en conjunto con las entidades municipales que permitan no solo su divulgación si no que se encaminen a la apropiación social delos BIC, y su fortalecimiento en la memoria y su identidad.

3. SUBSISTEMA SOCIOCULTURAL

Boyacá es uno de los departamentos que posee una inmensa riqueza histórica y cultural, en el departamento se encuentran veinte de los cuarenta municipios que integran la ruta libertadora, hecho que trasciende la historia de todo el país y que en 2019 se conmemoran los 200 años de independencia y la creación de la república. Así mismo, el patrimonio cultural tangible declarado por el ministerio de cultura para el departamento de Boyacá es de los más relevantes; sus bienes de interés cultural y hallazgos arqueológicos, conforman parte de la identidad cultural. De la misma manera las comunidades indígenas de los U'wa en el municipio de Cubará y los EmberaKatió-Chami en el municipio de Puerto Boyacá través de sus manifestaciones ancestrales, saberes y costumbres complementan la variedad sociocultural.

4. RED PATRIMONIAL DE BOYACÁ

Comprende 65 declaratorias de Bienes de Interés Cultural y Manifestaciones Culturales (BIC), declaradas por el Ministerio de Cultura, a nivel departamental se encuentra declarado El centro histórico del Cocuy como un Bien de Interés Cultural. Por otra parte en lo que concierne al patrimonio inmaterial con declaratoria a nivel nacional, se encuentra el encuentro nacional de bandas en el municipio de Paipa, declarado mediante la Resolución 1262 del 22 de septiembre de 2004.

4.1. LISTA DE BIENES DECLARADOS BIEN DE INTERES CULTURAL DEL ÁMBITO NACIONAL

Se encuentran 65 declaratorias por el ministerio de cultura mediante la Ley 1185 de 2008, en 32 municipios diferentes del departamento, siendo Tunja el más representativo con diez (10) Bienes de interés cultural en su jurisdicción, Ventaquemada con siete (7) y Paipa con seis (6). Ver Figura 1 y Tabla 1.

Figura 1. Municipios con Bienes de Interés Cultura Nacional Declarados

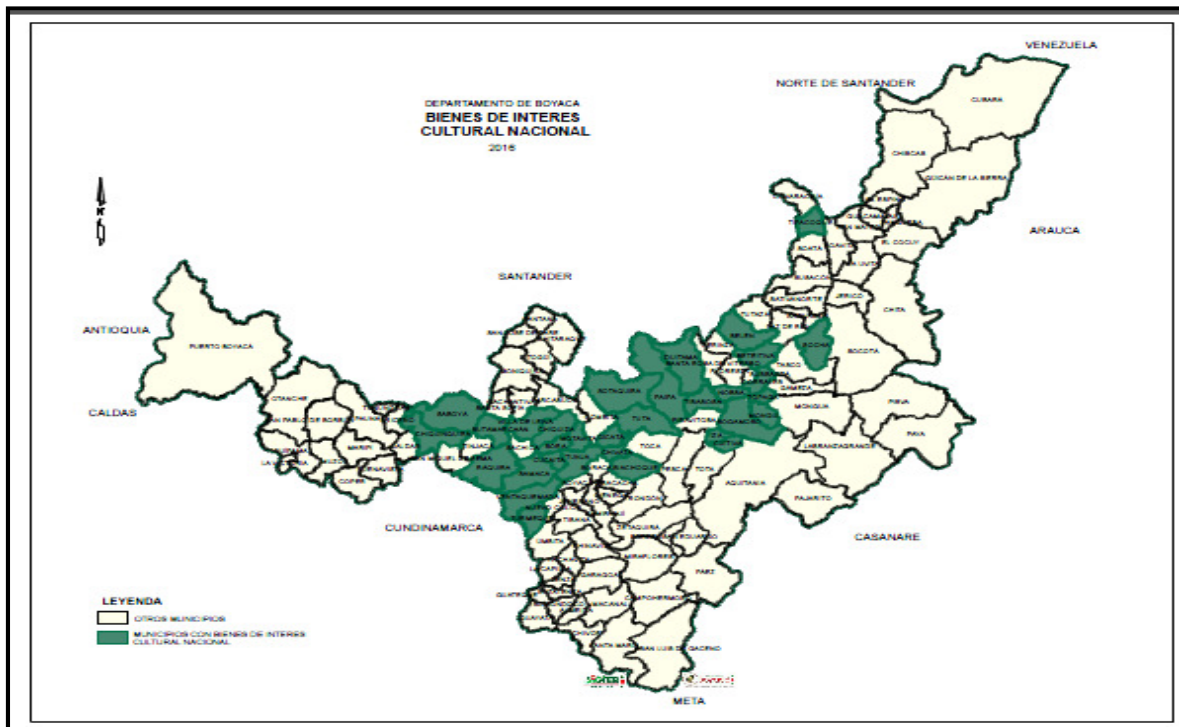

FUENTE INFORMACIÓN: MINISTERIO DE CULTURA, 2016.

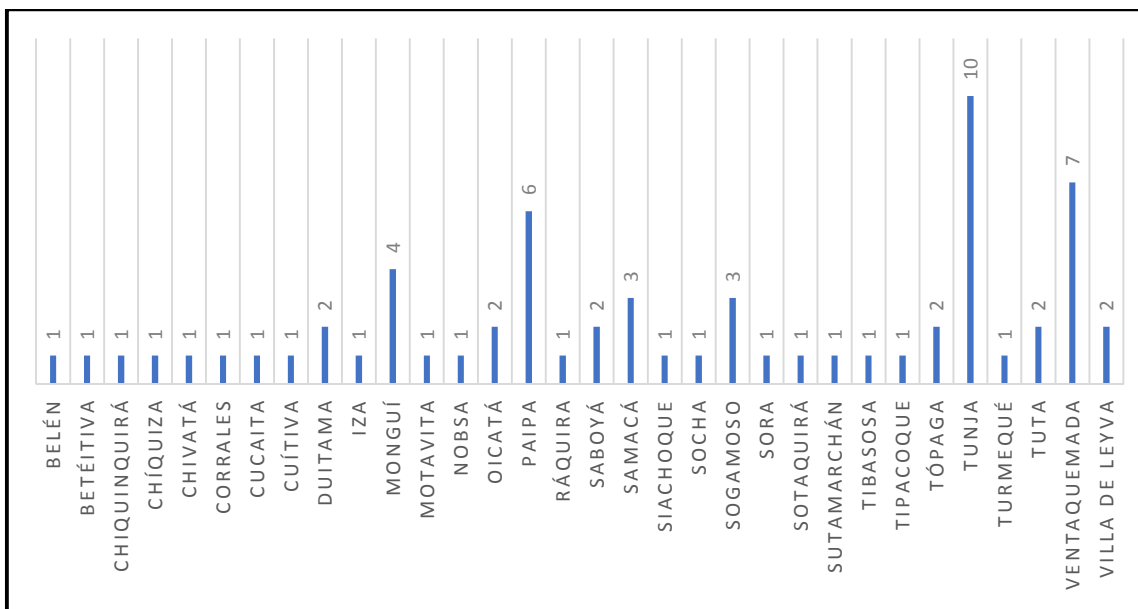

FUENTE: DIRECCIÓN DE SISTEMAS DE INFORMACIÓN TERRITORIAL, GOBERNACIÓN DE BOYACÁ.

Tabla 1. Lista por Municipio de bienes declarados, Bien de Interés Cultural - BIC -del ámbito nacional

MUNICIPIO	NOMBRE DEL BIEN	OTROS NOMBRES	GRUPO PATRIMONIAL	SUBGRUPO PATRIMONIAL	ACTO ADMINISTRATIVO DECLARA
BELÉN	Capilla Doctrinera Belén de Cerinza	Ermita Belén de Cerinza	PATRIMONIO MATERIAL	INMUEBLE	Resolución 1686 del 1 de diciembre de 2004
BETÉITIVA	Capilla Doctrinera Betéitiva	—	PATRIMONIO MATERIAL	INMUEBLE	Resolución 1686 del 1 de diciembre de 2004
CHIQUINQUIRÁ	Estación del Ferrocarril Chiquinquirá	—	PATRIMONIO MATERIAL	INMUEBLE	Decreto 746 del 24 de abril de 1996. Decreto 3053 19-XII-1990
CHÍQUIZA	Capilla Doctrinera de San Isidro de Chíquiza	—	PATRIMONIO MATERIAL	INMUEBLE	Resolución 1686 del 1 de diciembre de 2004
CHIVATÁ	Ermita de Chivatá	Capilla Doctrinera	PATRIMONIO MATERIAL	INMUEBLE	Resolución 1686 del 1 de diciembre de 2004
CORRALES	Casa donde murió el General Juan José Reyes Patria	Casa del General Juan José Reyes Patria. Héroe de la Batalla de Gámeza	PATRIMONIO MATERIAL	INMUEBLE	Ley 51 del 26 de diciembre de 1967
CUCAITA	Capilla Doctrinera Cucaita	Antiguo Templo de Indios de Cucaita	PATRIMONIO MATERIAL	INMUEBLE	Resolución 1686 del 1 de diciembre de 2004
CUÍTIVA	Capilla Doctrinera Cuítiva	—	PATRIMONIO MATERIAL	INMUEBLE	Resolución 1686 del 1 de diciembre de 2004
DUITAMA	Estación del Ferrocarril Duitama	—	PATRIMONIO MATERIAL	INMUEBLE	Decreto 746 del 24 de abril de 1996

MUNICIPIO	NOMBRE DEL BIEN	OTROS NOMBRES	GRUPO PATRIMONIAL	SUBGRUPO PATRIMONIAL	ACTO ADMINISTRATIVO DECLARA
DUITAMA. SURBA Y BONZA	Estación del Ferrocarril Bonza	—	PATRIMONIO MATERIAL	INMUEBLE	Decreto 746 del 24 de abril de 1996
IZA	Poblado de Iza	—	PATRIMONIO MATERIAL	INMUEBLE	Resolución 617 del 11 de abril de 2002
MONGUÍ	Capilla de San Antonio	—	PATRIMONIO MATERIAL	INMUEBLE	Decreto 291 del 24 de febrero de 1975
MONGUÍ	Centro Urbano de Monguí	—	PATRIMONIO MATERIAL	INMUEBLE	Resolución 87 del 2 de febrero de 2005
MONGUÍ	Iglesia y Convento de San Francisco	Iglesia y Convento Franciscano de Nuestra Señora de Monguí. Basílica y Convento de Nuestra Señora de Monguí	PATRIMONIO MATERIAL	INMUEBLE	Decreto 291 del 24 de febrero de 1975
MONGUÍ	Puente Colonial Calicanto	Puente de Calicanto	PATRIMONIO MATERIAL	INMUEBLE	Decreto 291 del 24 de febrero de 1975
MOTAVITA	Capilla Doctrinera Motavita	—	PATRIMONIO MATERIAL	INMUEBLE	Resolución 1686 del 1 de diciembre de 2004
NOBSA. BELENCITO	Estación del Ferrocarril Belencito	—	PATRIMONIO MATERIAL	INMUEBLE	Decreto 746 del 24 de abril de 1996
OICATÁ	Capilla Doctrinera Oicatá	—	PATRIMONIO MATERIAL	INMUEBLE	Resolución 1686 del 1 de diciembre de 2004
OICATÁ	Estación del Ferrocarril Oicatá	—	PATRIMONIO MATERIAL	INMUEBLE	Decreto 746 del 24 de abril de 1996
PAIPA	Casa de Hacienda El Salitre	—	PATRIMONIO MATERIAL	INMUEBLE	Decreto 290 del 24 de febrero de 1974
PAIPA	Concurso Nacional de Bandas	—	PATRIMONIO INMATERIAL	PATRIMONIO INMATERIAL	Resolución 1262 del 22 de septiembre de 2004
PAIPA	Estación del Ferrocarril Paipa	—	PATRIMONIO MATERIAL	INMUEBLE	Decreto 746 del 24 de abril de 1996
PAIPA	Estación del Ferrocarril Soconsuca	—	PATRIMONIO MATERIAL	INMUEBLE	Decreto 746 del 24 de abril de 1996
PAIPA	Monumento del Pantano de Vargas	Monumento del Pantano de Vargas y Reserva Nacional del Terreno Alrededor de 1 Km del Monumento	PATRIMONIO MATERIAL	PATRIMONIO MUEBLE	Decreto 1744 del 1 de septiembre de 1975
PAIPA. PANTANO DE VARGAS	Cerro El Cangrejo	—	PATRIMONIO MATERIAL	INMUEBLE	Decreto 1744 del 1 de septiembre de 1975
RÁQUIRA. CANDELARIA	Convento del Desierto de La Candelaria	—	PATRIMONIO MATERIAL	INMUEBLE	Resolución 789 del 31 de julio de 1998

MUNICIPIO	NOMBRE DEL BIEN	OTROS NOMBRES	GRUPO PATRIMONIAL	SUBGRUPO PATRIMONIAL	ACTO ADMINISTRATIVO DECLARA
SABOYÁ	Estación del Ferrocarril Saboyá	–	PATRIMONIO MATERIAL	INMUEBLE	Decreto 746 del 24 de abril de 1996
SABOYÁ. GARAVITO	Estación del Ferrocarril Garavito	–	PATRIMONIO MATERIAL	INMUEBLE	Decreto 746 del 24 de abril de 1996
SAMACÁ	Antigua Ferrería de Samacá	Vestigios de la Antigua Ferrería	PATRIMONIO MATERIAL	INMUEBLE	Resolución 794 del 31 de julio de 1998
SAMACÁ	Estación del Ferrocarril Samacá	–	PATRIMONIO MATERIAL	INMUEBLE	Decreto 746 del 24 de abril de 1996
SAMACÁ	Estación del Ferrocarril Tierranegra	–	PATRIMONIO MATERIAL	INMUEBLE	Decreto 746 del 24 de abril de 1996
SIACHOQUE	Capilla Doctrinera Siachoque	–	PATRIMONIO MATERIAL	INMUEBLE	Resolución 1686 del 1 de diciembre de 2004
SOCHA. SOCHA VIEJO	Iglesia de Socha Viejo	Antigua Iglesia de Socha Viejo	PATRIMONIO MATERIAL	INMUEBLE	Decreto 268 del 12 de febrero de 1980
SOGAMOSO	Estación del Ferrocarril Sogamoso	–	PATRIMONIO MATERIAL	INMUEBLE	Decreto 746 del 24 de abril de 1996
SOGAMOSO	Puente de Reyes-Boyacá	–	PATRIMONIO MATERIAL	INMUEBLE	LEY 965 del 12 de julio de 2005
SOGAMOSO	Teatro Sogamoso	–	PATRIMONIO MATERIAL	INMUEBLE	Decreto 2011 del 5 de noviembre de 1996
SORA	Capilla Doctrinera Sora	–	PATRIMONIO MATERIAL	INMUEBLE	Resolución 1686 del 1 de diciembre de 2004
SOTAQUIRÁ	Estación del Ferrocarril Sotaquirá	–	PATRIMONIO MATERIAL	INMUEBLE	Decreto 746 del 24 de abril de 1996
SUTAMARCHÁN	Convento del Santo Ecce Homo	Monasterio del Santo Ecce Homo	PATRIMONIO MATERIAL	INMUEBLE	Resolución 789 del 31 de julio de 1998
TIBASOSA	Estación del Ferrocarril Tibasosa	–	PATRIMONIO MATERIAL	INMUEBLE	Decreto 746 del 24 de abril de 1996
TIPACOQUE	Casa de Hacienda Tipacoque	Casa Colonial de la Hacienda Tipacoque	PATRIMONIO MATERIAL	INMUEBLE	Decreto 390 del 17 de marzo de 1970
TÓPAGA	Capilla Doctrinera Tópaga	–	PATRIMONIO MATERIAL	INMUEBLE	Ley 42 del 18 de noviembre de 1965
TÓPAGA	Puente Sobre el Río Gámeza	–	PATRIMONIO MATERIAL	INMUEBLE	Resolución 109 del 9 de febrero de 2005
TUNJA	Casa Cultural Gustavo Rojas Pinilla	Casa natal del Expresidente Gustavo Rojas Pinilla	PATRIMONIO MATERIAL	INMUEBLE	Ley 50 del 9 de octubre de 1986
TUNJA	Estación del Ferrocarril Germania	–	PATRIMONIO MATERIAL	INMUEBLE	Decreto 746 del 24 de abril de 1996

MUNICIPIO	NOMBRE DEL BIEN	OTROS NOMBRES	GRUPO PATRIMONIAL	SUBGRUPO PATRIMONIAL	ACTO ADMINISTRATIVO DECLARA
TUNJA	Estación del Ferrocarril La Vega	–	PATRIMONIO MATERIAL	INMUEBLE	Decreto 746 del 24 de abril de 1996
TUNJA	Estación del Ferrocarril Páez Nuevo	–	PATRIMONIO MATERIAL	INMUEBLE	Decreto 746 del 24 de abril de 1996
TUNJA	Estación del Ferrocarril Tunja (Antigua)	–	PATRIMONIO MATERIAL	INMUEBLE	Decreto 746 del 24 de abril de 1996
TUNJA	Estación del Ferrocarril Tunja (Nueva)	–	PATRIMONIO MATERIAL	INMUEBLE	Decreto 746 del 24 de abril de 1996
TUNJA	Plaza de Mercado de Tunja	Edificio del Mercado Público de Tunja	PATRIMONIO MATERIAL	INMUEBLE	Decreto 3070 del 20 de diciembre de 1990
TUNJA	Sector Antiguo de la ciudad de Tunja	–	PATRIMONIO MATERIAL	INMUEBLE	Ley 163 del 30 de diciembre de 1959
TUNJA VENTAQUEMADA	Conjunto del Parque Histórico, la Piedra de Barreiro, las Ruinas del Antiguo Molino Hidráulico y el área de mayor enfrentamiento entre los ejércitos, asociados a la Batalla del Puente de Boyacá.	Conjunto del Parque Histórico, la Piedra de Barreiro, las Ruinas del Antiguo Molino Hidráulico y el área de mayor enfrentamiento entre los ejércitos, justo al norte de la carretera que conduce a Samacá, que se encuentran asociados a la Batalla del Puente de Boyacá.	PATRIMONIO MATERIAL	INMUEBLE	Resolución 1066 del 2 de agosto de 2006
TUNJA. PUENTE DE BOYACÁ	Estación del Ferrocarril Puente de Boyacá	–	PATRIMONIO MATERIAL	INMUEBLE	Decreto 746 del 24 de abril de 1996
TURMEQUÉ	Sector Urbano del Municipio de Turmequé	Sector del Área Urbana del Municipio, donde se encuentran Pinturas Murales con escenas del Antiguo y Nuevo Testamento	PATRIMONIO MATERIAL	INMUEBLE	Decreto 1940 del 29 de agosto de 1989
TUTA	Capilla Doctrinera Tuta	Capilla Iglesia Doctrinera	PATRIMONIO MATERIAL	INMUEBLE	Resolución 1686 del 1 de diciembre de 2004
TUTA	Estación del Ferrocarril Tuta	–	PATRIMONIO MATERIAL	INMUEBLE	Decreto 746 del 24 de abril de 1996

MUNICIPIO	NOMBRE DEL BIEN	OTROS NOMBRES	GRUPO PATRIMONIAL	SUBGRUPO PATRIMONIAL	ACTO ADMINISTRATIVO DECLARA
VENTAQUEMADA	Casa de Teja o de Postas	Casa Histórica	PATRIMONIO MATERIAL	INMUEBLE	Resolución 1066 del 2 de agosto de 2006
VENTAQUEMADA	Casa Histórica de Ventaquemada	Casa donde se redactó y firmó el parte de la batalla de Boyacá	PATRIMONIO MATERIAL	INMUEBLE	Ley 51 del 26 de diciembre de 1967
VENTAQUEMADA	Estación del Ferrocarril Albarracín	–	PATRIMONIO MATERIAL	INMUEBLE	Decreto 746 del 24 de abril de 1996
VENTAQUEMADA	Estación del Ferrocarril Páez Viejo	–	PATRIMONIO MATERIAL	INMUEBLE	Decreto 746 del 24 de abril de 1996
VENTAQUEMADA	Estación del Ferrocarril Ventaquemada	–	PATRIMONIO MATERIAL	INMUEBLE	Decreto 746 del 24 de abril de 1996
VENTAQUEMADA	Puente de Boyacá	–	PATRIMONIO MATERIAL	INMUEBLE	Resolución 1066 del 2 de agosto de 2006
VENTAQUEMADA	Templo de La Libertad	Monumento Histórico Religioso en el Puente de Boyacá (Sin Construir)	PATRIMONIO MATERIAL	INMUEBLE	Ley 50 del 9 de octubre de 1986. Resolución 1066 del 2 de agosto de 2006
VILLA DE LEYVA	Casa donde murió Antonio Nariño	Casa donde murió el precursor de la Independencia y traductor de los Derechos del Hombre y del Ciudadano Don Antonio Nariño. Museo Antonio Nariño	PATRIMONIO MATERIAL	INMUEBLE	Ley 81 del 26 de septiembre de 1961
VILLA DE LEYVA	Sector Antiguo de la ciudad de Villa de Leyva	–	PATRIMONIO MATERIAL	INMUEBLE	Ley 163 del 30 de diciembre de 1959. Decreto 3641 del 17 de diciembre de 1954

FUENTE: ELABORACIÓN PROPIA CON BASE EN DATOS DE GRUPO DE INVESTIGACIÓN Y DOCUMENTACIÓN - DIRECCIÓN DE PATRIMONIO – MINISTERIO DE CULTURA. JULIO 2016.

4.2. PLANES ESPECIALES DE MANEJO Y DE PROTECCIÓN (PEMP)

Los planes especiales de manejo y de protección son el instrumento de planeación y gestión del Patrimonio Cultural de la Nación, mediante el cual se establecen las acciones necesarias con el objetivo de garantizar la protección, conservación y sostenibilidad de los BIC o de los bienes que pretendan declararse como tales si a juicio de la autoridad competente dicho Plan se requiere, en el marco de lo establecido por el Decreto 763 de 2009.

Los PEMP (Tabla 2, Figura 2 y 3) como instrumento del Régimen Especial de Protección de los BIC. Por lo tanto son normas de superior jerarquía y deben ser considerados en las revisiones de los POT, la ley 1185 de 2008 que modifica y adiciona la ley general de cultura 397 de 1997 la cual establece en su artículo 7:

"Los planes especiales de manejo y de protección (PEMP)... deberán ser incorporados por las autoridades territoriales en sus respectivos planes de ordenamiento territorial. El PEMP puede limitar al uso y edificabilidad del bien inmueble declarado de interés cultural y su área de influencia aunque el POT ya hubiera sido aprobado por la respectiva autoridad territorial".

Tabla 2. Lista por Municipio con planes especiales de manejo y de protección (PEMP)

MPIO	FUNDACION	DECLARATORIA	ENTIDAD	REGLAMENTACION APROBADA		AREA	POT-ADOPCION	ADOPCION	Estado
				Nacional	Municipal				
Iza	Siglo XVII	Res. 617 de 11-04-2002	MC* Declara			Poblado	Acuerdo 030/ Feb. 18 de 2003	Resolución n.º 1811 del 23 de junio de 2015	Aprobado
Monguí	1601	Res. 0087 2-2-2005	MC* Declara			Centro urbano	Acuerdo 007/ Abril 21 de 2004		Fase I. Diagnóstico
Tunja	1539	Ley 163 de 1959	GN** Declara**	Res. 41/94 Acta 11/96	Decreto 311/1995	Sector Antiguo	Acuerdo 014/ May. 31 de 2001	Resolución 428 de 2012	Aprobado
Turmequé	Siglo XVI	Dec. 1940 de 1989	ME*** Declara			Sector de Interés	Acuerdo 042/ Dic. 23 de 1999		Fase I. Diagnóstico
Villa de Leyva	1572	Dec. 3641/54 Ley 163/59	GN** Declara	Acta 5 de 1995 (adoptada por)	Acuerdo 007 de 1996	Sector Antiguo	Acuerdo 021/ Agosto de 2004		Fase II en formulación-mpio
El cocuy	1541	Buscar la resolución o decreto	GOB**** Declara			Centro urbano			Aprobado

- * MC MINISTERIO DE CULTURA
- ** GN GOBIERNO NACIONAL
- *** ME MINISTERIO DE EDUCACION
- **** GOB GOBERNACION DE BOYACA

FUENTES: ELABORACIÓN PROPIA CON BASE EN DATOS DE DIRECCIÓN DE CULTURA – SECRETARÍA DE CULTURA Y TURISMO, GOBERNACIÓN DE BOYACÁ. MINISTERIO DE CULTURA. 2016.

Figura 2. Municipios con Planes especiales de Manejo y Protección –PEMP

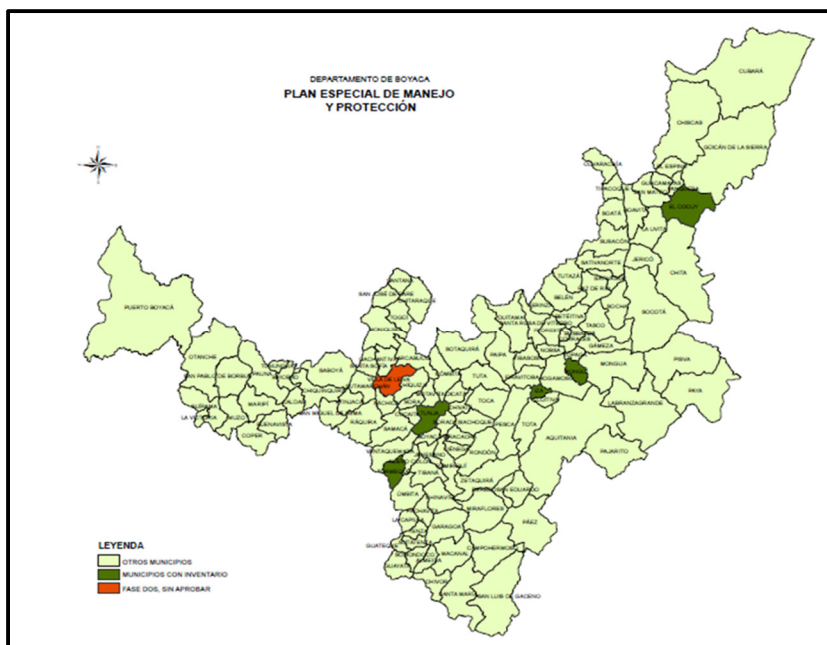

FUENTE INFORMACIÓN: DIRECCIÓN DE CULTURA – SECRETARÍA DE CULTURA Y TURISMO, GOBERNACIÓN DE BOYACÁ.

FUENTE ELABORACIÓN: DIRECCIÓN DE SISTEMAS DE INFORMACIÓN TERRITORIAL, GOBERNACIÓN DE BOYACÁ.

Figura 3. Fotografías de municipios con Planes especiales de Manejo y Protección –PEMP



MONGUÍ



TIUMEQUE



VILLA DE LEIVA



TIMBÍA



IZA



EL COCUI

4.3 DECLARATORIA MUNDIAL: ALTO RICAURTE E IGUAQUE

Se adelanta el proceso de inclusión en la lista de Patrimonio Mundial Cultural y Natural del Alto Ricaurte (Gachantivá, Ráquira, Sáchica, Santa Sofía, Sutamarchán, Tinjacá, Villa de Leyva, Arcabuco y Chíquiza) de la UNESCO, con el fin de consolidar un proceso que coadyuve a la formulación de un plan de manejo eficaz para la conservación y protección del patrimonio cultural y natural, mediante la identificación de los problemas que lo afecten y la implementación de programas y proyectos dirigidos a activar la valoración, uso y sostenibilidad de los bienes culturales. Dicho proceso inició en el año 2012 (ver Figura 4, Tabla 3 y 4).

Figura 4. Municipios del Alto Ricaurte

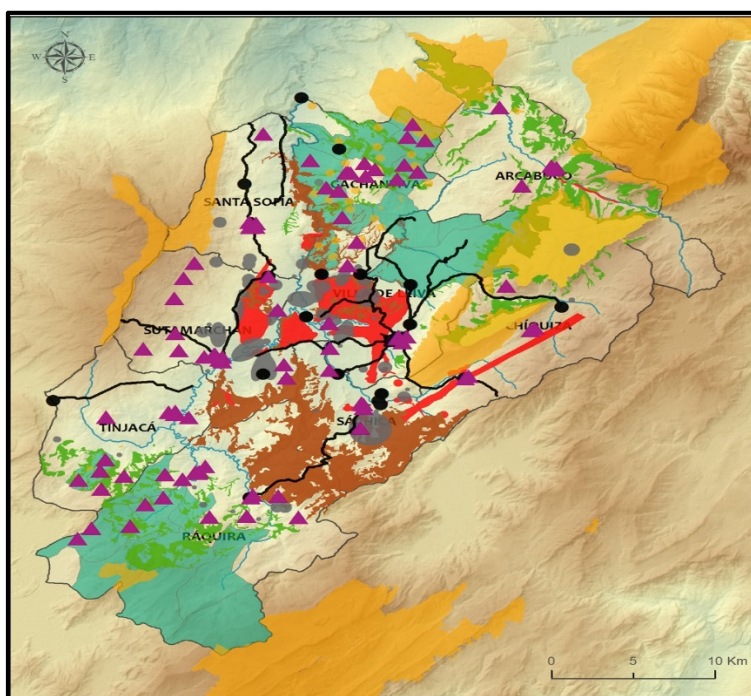

FUENTE INFORMACIÓN: ERIGAIE



Tabla 3. Proceso de elaboración del expediente

2012 - 2013	Min cultura y fundación Erigaie realizó trabajo de identificación, caracterización y evaluación del estado actual del patrimonio cultural y natural
2013	Discute con la comunidad los mayores problemas del patrimonio cultural y natural y plantean soluciones conjuntas
2014 - 2015	Elaboró y validó plan de manejo de identificación de factores de riesgo y definición de medidas específicas para temas: Natural y geológico/paleontológico.
30/09/2016	Envío de la primera versión del expediente
15/10/2016	Remisión observaciones de la UNESCO
01/05/2017	Fecha máxima envío expediente
jun-18	Decisión de inclusión por UNESCO

FUENTE: MINISTERIO DE CULTURA.

Tabla 4. Lista por Municipio de Bienes de Interés Cultural (Alto Ricaurte e Iguaque)

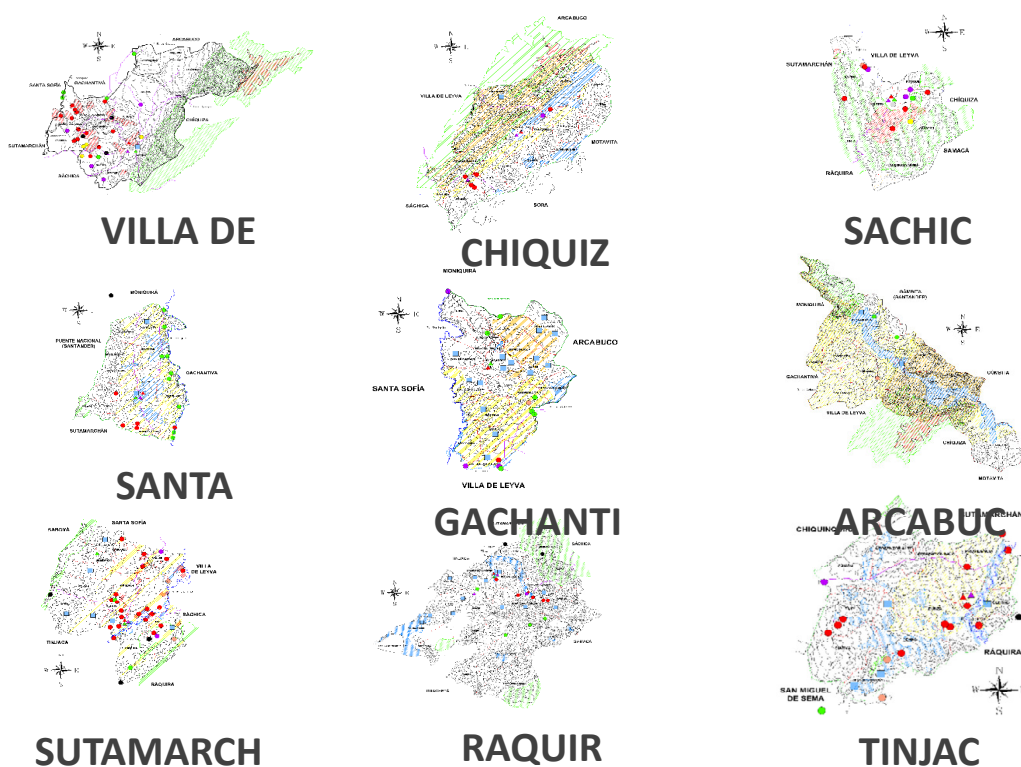
Municipio	Nombre	Tipo Arquitectónico / Uso	Categoría de conservación
Gachantivá	Molino La Primavera	Industrial	Tipológica
	Molino La Alejandría	Industrial	Tipológica
Sáchica	Templo San Lorenzo, Cruz Atrial y Piedra del Castigo	Religiosa	Integral
Villa de Leyva	Molino El Cárcamo*	Industrial	Tipológica
	Molino y canal La Rosita*	Industrial	Tipológica
	Molino y canal La Osada*	Industrial	Tipológica

Municipio	Nombre	Tipo Arquitectónico / Uso	Categoría de conservación
Chíquiza SP	Sector de interés cultural	Mixto	Urbano
Sáchica	Casa de hacienda El Olivar	Doméstica	Tipológica
	Sector de interés cultural	Mixto	Tipológica
Tinjacá	Templo principal	Religiosa	Tipológica
	Sector de interés cultural	Mixto	Urbano
	Camino de La Candelaria	Religiosa	Contextual
Ráquira	Sector de interés cultural	Mixto	Urbano
	Camino de La Candelaria	Religiosa	Contextual
Villa de Leyva	Camino de los Iguagues*	Comercial	Integral
Villa de Leyva* - Chíquiza	Camino Villa de Leyva - Chíquiza*	Comercial	Integral
Santa Sofía	Camino de Sorocotá	Prehispánico	Integral
Gachantivá	Puente Matarredonda	Comercial	Integral

Municipio	Nombre	Tipo Arquitectónico / Uso	Categoría de conservación
Santa Sofía	Templo antiguo*	Religiosa	Integral
	Templo nuevo	Religiosa	Integral
	Camino de Sorocotá	Prehispánico	Integral
Sutamarchán	Templo principal*	Religiosa	Tipológica
	Sede Concejo Municipal*	Institucional	Tipológica
	Camino El Tablón	Comercial	Integral
Tinjacá	Camino la Candelaria - Monquirá	Prehispánico	Contextual
	Casa de hacienda Arrayanes	Doméstica	Tipológica
	Sector de interés cultural	Mixto	Urbano
Villa de Leyva	Palacio municipal	Institucional	Tipológica
	Camino La Colorada-La Hondura*	Comercial	Contextual

Municipio	Nombre	Tipo Arquitectónico / Uso	Categoría de conservación
Arcabuco	Templo principal*	Religiosa	Tipológica
	Sector de interés cultural - parque principal	Mixto	Urbano

Gachantivá	<i>Puente Matarredonda</i>	<i>Comercial</i>	<i>Integral</i>
	<i>Casa de hacienda San Martín</i>	<i>Doméstica</i>	<i>Tipológica</i>
	<i>Sector de interés cultural</i>	<i>Mixto</i>	<i>Urbano</i>
Ráquira	<i>Templo principal*</i>	<i>Religiosa</i>	<i>Tipológica</i>
Sáchica	<i>Casa Santa Teresita</i>	<i>Doméstica</i>	<i>Tipológica</i>
	<i>Casa El Molino</i>	<i>Doméstica</i>	<i>Tipológica</i>
	<i>Camino de La Candelaria</i>	<i>Religiosa</i>	<i>Contextual</i>

Municipio	Nombre
<i>Villa de Leyva</i>	<i>Plan de manejo arqueológico de Monquirá y del arte rupestre</i>
<i>Sáchica</i>	<i>Plan de manejo arqueológico del arte rupestre</i>
<i>Santa Sofía</i>	<i>Plan de manejo arqueológico de Guatoque Viejo</i>
<i>Gachantivá</i>	<i>Plan de manejo arqueológico Gachantivá Viejo</i>
<i>Chíquiza</i>	<i>Plan de manejo Ruinas de San Pedro de Iguaque</i>

Municipio	Nombre
<i>Chíquiza, Gachantivá, Santa Sofía</i>	<i>Ferias y fiestas de San Isidro Labrador</i>
<i>Villa de Leyva</i>	<i>Ferias y fiestas en honor a la Virgen del Carmen</i>
<i>Tinjacá</i>	<i>Festival de Música Convite de la Cuna Carranguera</i>
<i>Ráquira</i>	<i>Concurso de cargueros</i>
	<i>Romería en honor a nuestra señora de la Luz de La Candelaria</i>
<i>Sáchica</i>	<i>Semana Santa en vivo y sus espacios asociados</i>
<i>Sutamarchán</i>	<i>Fiestas patronales en honor a la Virgen de la Salud</i>

Municipio	Nombre
<i>Ráquira</i>	<i>Técnicas artesanales tradicionales - Alfarería</i>
<i>Gachantivá</i>	<i>Tejido en hiche</i>
	<i>Tejido en palmicho</i>
<i>Villa de Leyva</i>	<i>Tejidos tradicionales - Hilado y tejido en lana virgen</i>

FUENTE: MINISTERIO DE CULTURA - GRUPO DE INVESTIGACIÓN ERIGAIÉ

CLASES DE PATRIMONIO MATERIAL E INMATERIAL DENTRO DEL ESTUDIO DEL TERRITORIO DE "ALTO RICAURTE E IGUAQUE"

- Patrimonio Natural: 35
- Patrimonio paleontológico: 6
- Patrimonio Arqueológico: 65
- Patrimonio Arquitectónico: 19
- Cementerios: 12
- Caminos: 15
- Patrimonio urbano: 4
- Patrimonio mueble: 13
- Lugares de observación territorial: 8
- Mercados: 8
- Fiestas tradicionales: 14
- Oficios tradicionales: 11
- Sistemas productivos tradicionales: 10

4. 4. HALLAZGOS ARQUEOLÓGICOS.

Los bienes que conforman el patrimonio arqueológico, pertenecen a la Nación, son inalienables, imprescriptibles e inembargables. Se encuentran por fuera del mercado.(Cultura, s.f.).

Para el departamento se evidencian 355 hallazgos arqueológicos reconocidos por el Instituto Colombiano de Antropología e Historia – ICANH, quienes la autoridad nacional en relación al manejo del Patrimonio Arqueológico; áreas arqueológicas protegidas, autorizaciones de intervención de Patrimonio Arqueológico, y peritaje de piezas arqueológicas. La extensión de los hallazgos arqueológicos abarca 42 municipios del departamento, siendo Iza el más representativo de ésta lista con 85 hallazgos en su jurisdicción (Figura 5 y 6).

Figura 5. Lista por Municipio de Hallazgos Arqueológicos

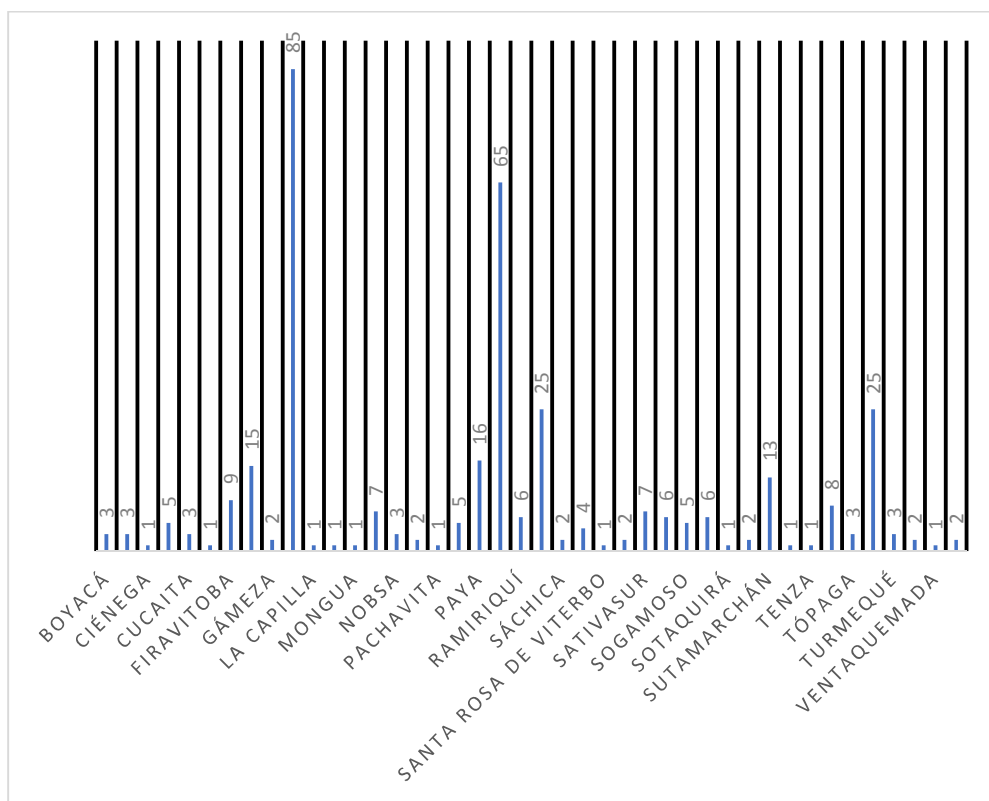

FUENTE INFORMACIÓN: INSTITUTO COLOMBIANO DE ANTROPOLOGÍA E HISTORIA – ICANH.

FUENTE ELABORACIÓN: DIRECCIÓN DE SISTEMAS DE INFORMACIÓN TERRITORIAL, GOBERNACIÓN DE BOYACÁ.

FUENTE CARTOGRÁFICA: INSTITUTO COLOMBIANO DE ANTROPOLOGÍA E HISTORIA – ICANH.

5. RUTA LIBERTADORA: INSIGNIA DE BOYACÁ

A comienzos de 1819 para liberar la Nueva Granada del dominio español, Simón Bolívar emprende una campaña que tuvo una duración de 77 días de enfrentamientos del ejército libertador contra el español, desde el 23 de mayo de 1819 hasta el 10 de agosto del mismo año, cuando Bolívar entra sin resistencia a Santafé de Bogotá, después de haber vencido en las batallas de Pantano de Vargas y de Boyacá.

La campaña emprendida por Simón Bolívar tuvo lugar en cuarenta municipios de Colombia, de los cuales veintidós se encuentran localizados en el departamento de Boyacá; siendo los mismos: Pisba, Paya, Socotá, Socha, Tasco, Betétiva, Corrales, Gámeza, Tópaga, Tutazá, Belén, Cerinza, Santa Rosa de Viterbo, Busbanzá, Floresta, Duitama, Paipa, Tuta, Toca, Chivatá, Tunja y Ventaquemada¹. Por ello la ruta libertadora es una insignia para el departamento en lo relativo a historia y patrimonio cultural (Figura 7).

Figura 7. Municipios que integran la Ruta Libertadora

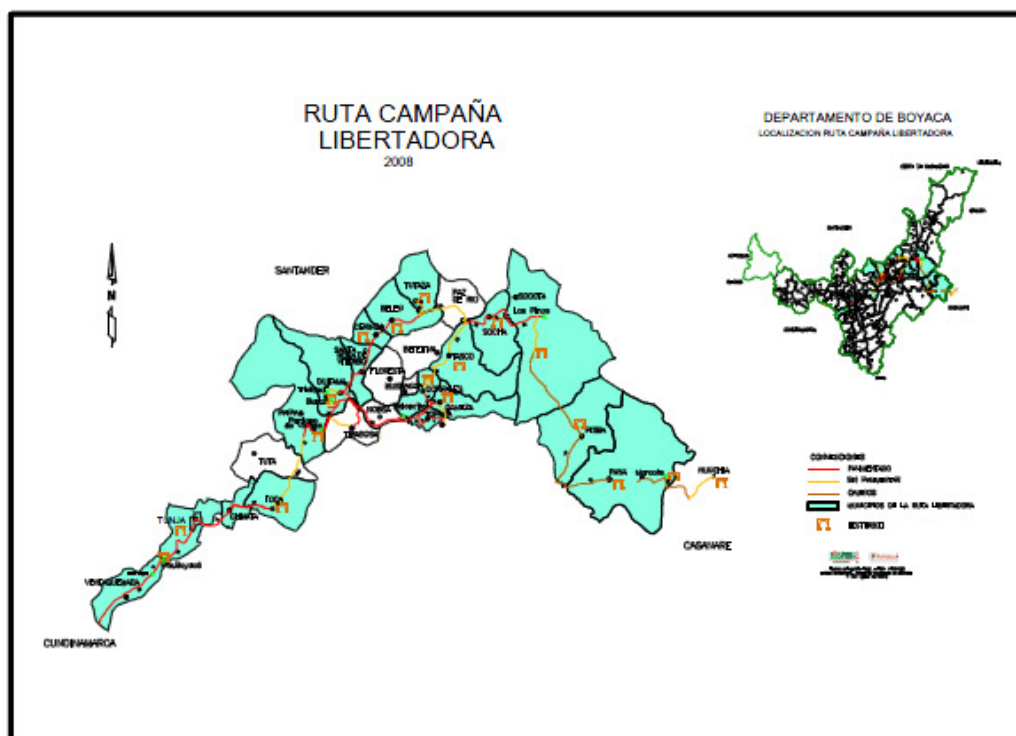

¹DEPARTAMENTO ADMINISTRATIVO DE PLANEACIÓN. GOBERNACIÓN DE BOYACÁ. DOCUMENTO: RUTA DE LA PAZ Y LA LIBERTAD. 2016.

5.1 DECLARATORIAS COMO PATRIMONIO NACIONAL A LO LARGO DE LA RUTA LIBERTADORA.

En la Tabla 5 se presentan los municipios de la ruta libertadora con declaratorias de patrimonio.

Tabla 5. Lista por Municipio con declaratorias como patrimonio nacional a lo largo de la ruta libertadora

MUNICIPIO	NOMBRE DEL BIEN	GRUPO	SUBGRUPO	CATEGORÍA	OBSERVACIONES
CHIVATÁ	Ermita de Chivatá	PATRIMONIO ARQUITECTÓNICO	ARQUITECTURA RELIGIOSA	Centros Doctrineros	Pertenece al Conjunto de Sitios Históricos, Accidentes Geográficos e Inmuebles, que conforman la Ruta de la Campaña Libertadora
CORRALES	Casa donde murió el General Juan José Reyes Patria	PATRIMONIO ARQUITECTÓNICO	ARQUITECTURA HABITACIONAL	Vivienda Urbana	
PAIPA	Monumento del Pantano de Vargas	MONUMENTO EN ESPACIO PÚBLICO	MONUMENTO EN ESPACIO PÚBLICO	Escultura	
PAIPA. PANTANO DE VARGAS	Cerro El Cangrejo	SITIOS HISTÓRICOS	Accidente Geográfico	Cerro	Lugar donde se erige el Monumento de Pantano de Vargas. "Pertenece al conjunto de Sitios Históricos, Accidentes Geográficos e Inmuebles, que conforman la Ruta de la Campaña Libertadora".
TÓPAGA	Puente Sobre el Río Gámeza	PATRIMONIO ARQUITECTÓNICO	OBRAS DE INGENIERÍA	Infraestructura	Pertenece al Conjunto de Sitios Históricos, Accidentes Geográficos e Inmuebles, que conforman la Ruta de la Campaña Libertadora.
TUNJA - VENTAQUEMADA	Conjunto del Parque Histórico, la Piedra de Barreiro, las Ruinas del Antiguo Molino Hidráulico.	PAISAJE CULTURAL	PAISAJE CULTURAL		Dentro del perímetro del Parque Histórico se encuentran incluidos el Puente de Boyacá, la casa de Teja o de Postas y el Templo de la Libertad. Área de mayor enfrentamiento entre los ejércitos, asociados a la Batalla del Puente de Boyacá.

MUNICIPIO	NOMBRE DEL BIEN	GRUPO	SUBGRUPO	CATEGORÍA	OBSERVACIONES
VENTAQUEMADA	Casa Histórica de Ventaquemada	PATRIMONIO ARQUITECTÓNICO	ARQUITECTURA HABITACIONAL	Vivienda Rural	Pertenece al conjunto de Sitios Históricos, Accidentes Geográficos e Inmuebles, que conforman la Ruta de la Campaña Libertadora.
VENTAQUEMADA	Puente de Boyacá	PATRIMONIO ARQUITECTÓNICO	OBRAS DE INGENIERÍA	Infraestructura	Pertenece al Conjunto del Parque Histórico, la Piedra de Barreiro, las Ruinas del Antiguo Molino Hidráulico y el área de mayor enfrentamiento entre los ejércitos, justo al norte de la carretera que conduce a Samacá, que se encuentran asociados a la Batalla de Boyacá. Pertenece al Conjunto de Sitios Históricos, Accidentes Geográficos e Inmuebles, que conforman la Ruta de la Campaña Libertadora.
VENTAQUEMADA	Templo de La Libertad	PATRIMONIO ARQUITECTÓNICO	ARQUITECTURA RELIGIOSA	Iglesias	Pertenece al Conjunto del Parque Histórico, la Piedra de Barreiro, las Ruinas del Antiguo Molino Hidráulico y el área de mayor enfrentamiento entre los ejércitos, justo al norte de la carretera que conduce a Samacá, que se encuentran asociados a la Batalla de Boyacá. Se ordena su construcción y se declara Monumento Nacional, como conmemoración de los 450 años de la fundación de Tunja, mediante la Ley 50 9-X-1986

MUNICIPIO	NOMBRE DEL BIEN	GRUPO	SUBGRUPO	CATEGORÍA	OBSERVACIONES
VENTAQUEMADA	Casa de Teja o de Postas	PATRIMONIO ARQUITECTÓNICO	ARQUITECTURA HABITACIONAL	Vivienda Rural	Pertenece al Conjunto del Parque Histórico, la Piedra de Barreiro, las Ruinas del Antiguo Molino Hidráulico y el área de mayor enfrentamiento entre los ejércitos, justo al norte de la carretera que conduce a Samacá, que se encuentran asociados a la Batalla de Boyacá. Pertenece al conjunto de Sitios Históricos, Accidentes Geográficos e Inmuebles, que conforman la Ruta de la Campaña Libertadora

FUENTE: MINISTERIO DE CULTURA. PRESENTACIÓN DOCUMENTO "RUTA LIBERTADORA"

6. GRUPOS POBLACIONALES.

En el departamento de Boyacá se encuentran dos comunidades indígenas, los U'wa, y los EmberaKatió-Chami, quienes a través de sus expresiones artísticas, costumbres, manifestaciones ancestrales y saberes que son producto de la cosmogonía que los caracteriza², complementan la diversidad socio – cultural (Figura 8).

Figura 8. Municipios con grupos Nativos

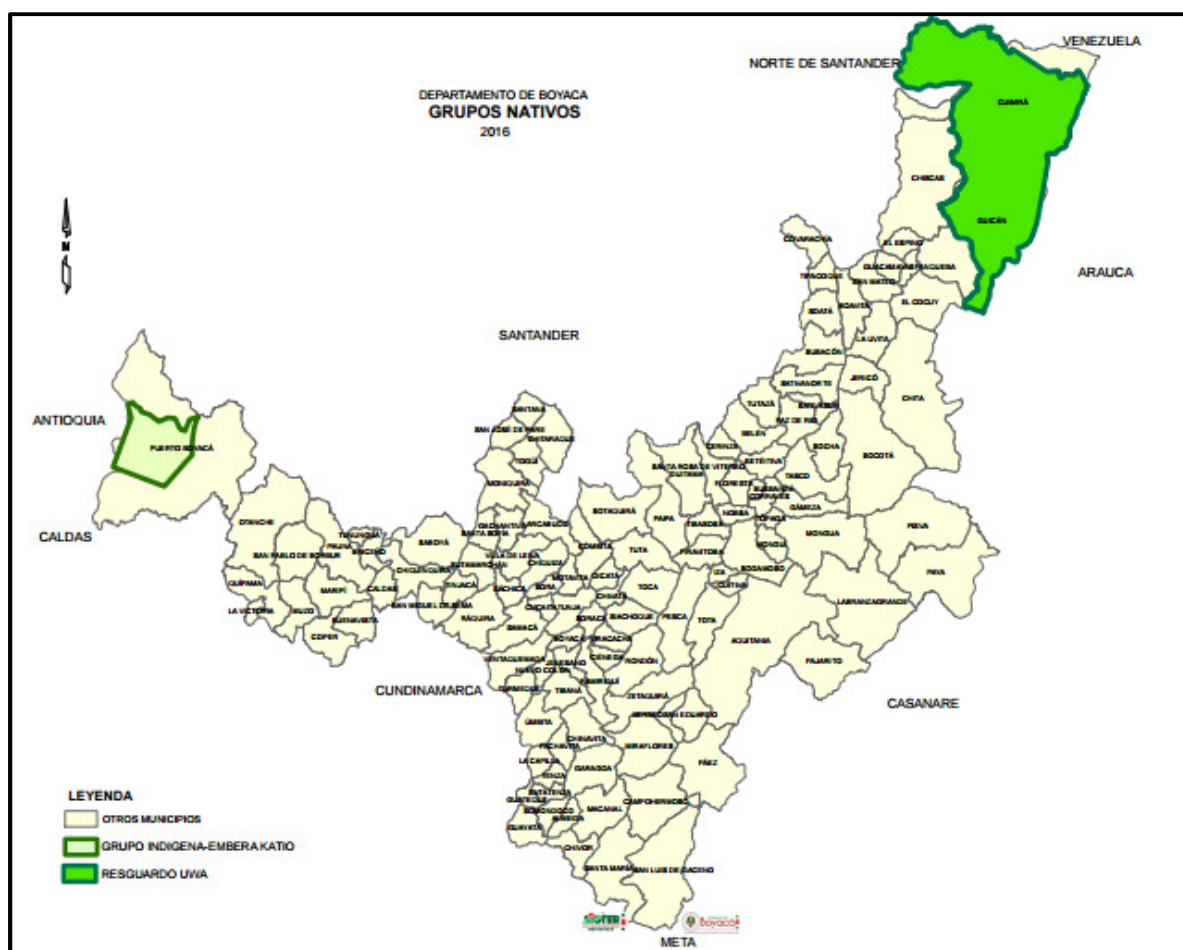

FUENTE INFORMACIÓN: DIRECCIÓN DE CULTURA – SECRETARÍA DE CULTURA Y TURISMO, GOBERNACIÓN DE BOYACÁ.

FUENTE ELABORACIÓN: DIRECCIÓN DE SISTEMAS DE INFORMACIÓN TERRITORIAL, GOBERNACIÓN DE BOYACÁ

² PLAN DEPARTAMENTAL DE DESARROLLO. “CREEMOS EN BOYACÁ, TIERRA DE PAZ Y LIBERTAD, 2016 – 2019”. TRANSVERSALIDAD CULTURA Y BICENTENARIO.

7. LEY 1916 DEL 12 DE JULIO DE 2018

"POR MEDIO DEL CUAL LA NACIÓN SE VINCULA A LA CELEBRACIÓN DEL BICENTENARIO DE LA CAMPAÑA LIBERTADORA DE 1819, Y SE DICTAN OTRAS DISPOSICIONES". Declara beneficiarios a los municipios que hicieron parte de la Ruta Libertadora (Figura 9).

Figura 9. Municipios vinculados al Bicentenario

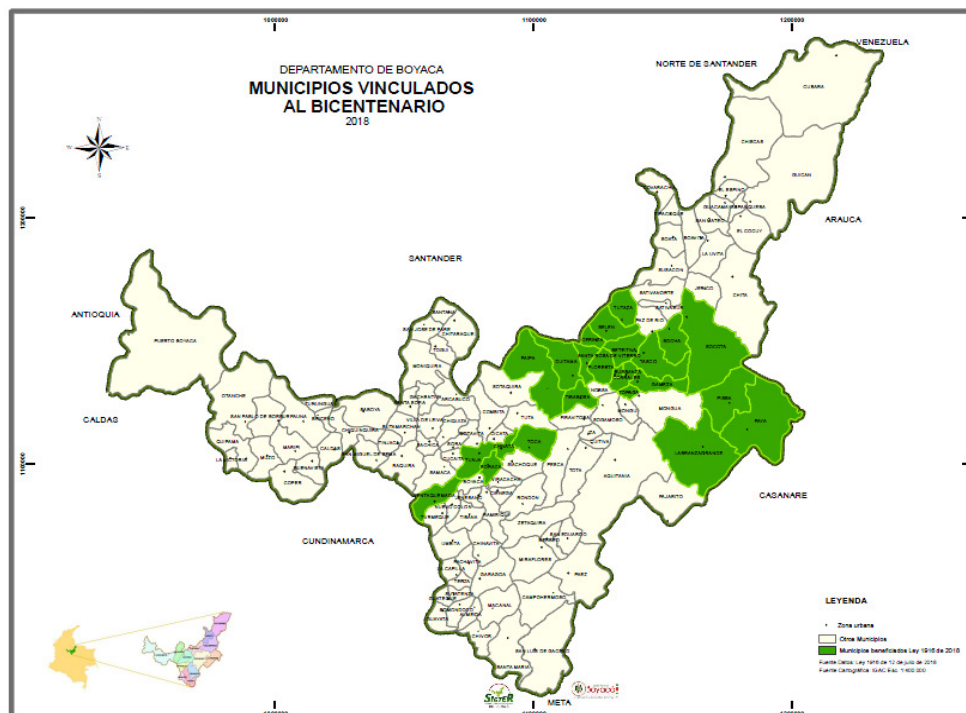

FUENTE INFORMACIÓN: LEY 1916 DE 12 DE JULIO DE 2018.

FUENTE ELABORACIÓN: DIRECCIÓN DE SISTEMAS DE INFORMACIÓN TERRITORIAL, GOBERNACIÓN DE BOYACÁ

Municipios que hacen parte de esta Ley:

Paya (Morcote), Pisba, Labranzagrande, Socota (Pueblo Viejo-Quebradas), Socha, Tasco, Betétiva, Corrales, Gámeza, Tutazá, Belén, Cerinza, Santa Rosa de Viterbo, Tibasosa, Busbanzá, Floresta, Duitama (Bonza), Paipa (Pantano de Vargas), Tópaga, Toca, Chivata, Soracá, Tunja – (Puente de Boyacá) – Ventaquemada.

Dentro de la Ley se contemplan tener en cuenta la remodelación y embellecimiento de los monumentos del Pantano de Vargas, el Puente de Boyacá, el parque de los Mártires y el bosque de la república en la ciudad de Tunja, como también el Plan de Manejo y Protección (PEMP) del Bien de Interés Cultural (BIC), de la Capilla de San Lázaro, Piedra de Bolívar, Loma de los Ahorcados y su zona de influencia ubicados en la ciudad de Tunja.

Como parte fundamental del patrimonio cultural de Boyacá en las tablas 6, 7 y 8 se presentan otros bienes de interés identificados a conservar.

Tabla 6. Lista de Redes de Bibliotecas de Cultura Departamental

NOMBRES Y APELLIDOS	MUNICIPIO	REPRESENTANTE	INSTITUCIÓN	TELEFONO	DIRECCIÓN	CORREO ELECTRÓNICO
				CELULAR		
RUBY ELSA PERILLA RUIZ	ALMEIDA	Secretaria de gobierno	BIBLIOTECA PÚBLICA MUNICIPAL ALMEIDA	3132020942	CALLE 4 N°3-06	casadelacultura@almeida-boyaca.gov.co
SONIA ROCIO CHAPARRO RODRÍGUEZ	AQUITANIA	Secretaria de gobierno	BIBLIOTECA PÚBLICA MUNICIPAL AQUITANIA	3112322251	CALLE 9 N° 8-41	sonyarocio@gmail.com
DIANA CAROLINA ROBLES DÍAZ/ JHOANA QUINTERO CASTRO	ARCABUCO	Secretaria de gobierno	BIBLIOTECA PÚBLICA MUNICIPAL "LIBERAR" ARCABUCO	3203472142 /3132628545	CARRERA N° 2 - 40	dianapink32@hotmail.com
RUTH MAYELY OJEDA SIERRA	BELEN	Otro	BIBLIOTECA PÚBLICA MUNICIPAL CARLOS ALBERTO OLANO VALDERRAMA	3142768412	CARRERA N° 6 - 22	ojedasierra.ruthmayely@gmail.com
YENNY CAROLINA MELO MONROY	BERBEO	Planeación	BIBLIOTECA PÚBLICA MUNICIPAL LUIS CARLOS GALAN SARMIENTO	3138664923	CALLE 6 N° 2 - 42	yennymelo1@gmail.com
SANDY YURLEY LOZANO CELY	BETEITIVA	Secretaria de gobierno	BIBLIOTECA PÚBLICA MUNICIPAL DE BETEITIVA	3213866167	CALLE 4 N° 3-20	sayuloce07@hotmail.com
ISABEL SUAREZ	BOAVITA	Casa de la cultura	BIBLIOTECA PÚBLICA ANATOLIO JIMÉNEZ SOLER DEL MUNICIPIO DE BOAVITA	3115323853	CALLE 5 N° 7-02 - EDIFICIO CASA DE LA CULTURA, TERCER PISO	biblioteca@boavita-boyaca.gov.co
FABIAN VARGAS CEPEDA	BOYACA	Otro	BIBLIOTECA PÚBLICA MUNICIPAL SAN MARTÍN	3124616249	CARRERA N° 2-73	fabianv76@gmail.com
LUZ DARY VIGUEZ MURCIA	BRICEÑO	Secretaria de gobierno	BIBLIOTECA PÚBLICA MUNICIPAL	3212835276	CARRERA N° 6-70	luzdarykm@gmail.com

NOMBRES Y APELLIDOS	MUNICIPIO	REPRESENTANTE	INSTITUCIÓN	TELÉFONO	DIRECCIÓN	CORREO ELECTRÓNICO
				CELULAR		
			JAIRO ANIBAL NIÑO			
HERNAN ALONSO MIRANDA FUQUENE	BUENAVISTA	Secretaria de gobierno	BIBLIOTECA PÚBLICA MUNICIPAL DE BUENAVISTA	3219289360	CARRERA 3 -5 34	culturabuenavistaboyaca@gmail.com
ANA OMAIRA CARREÑO SALAMANCA	BUSBANZA	Planeación	BIBLIOTECA PÚBLICA MUNICIPAL MONSEÑOR JOSE JOAQUIN SALCEDO GUARIN	3123869441	CARRERA 3 N° 3-10	anaosalamanca74@gmail.com
LUZ RUBIELA CARO RODRIGUEZ	CALDAS	Otro	BIBLIOTECA PÚBLICA MUNICIPAL JAIRO ELBERTO GONZÁLEZ CASTILLO	3214287116	AVENIDA PRINCIPAL, FRENTE AL COLEGIO FRANCISCO JOSÉ DE CALDAS SECCIÓN PRIMARIA	cgpbiblioteca.2016@gmail.com
LAURA YORLENY BARRERA LEÓN	CAMPOHERMOSO	Planeación	BIBLIOTECA PÚBLICA PEDRO GUSTAVO HUERTAS RAMIREZ	3107687569	CARRERA N° 2 - 25	yorlenybl@yahoo.com
MARIA CONSUELO SIERRA HERNANDEZ	CERINZA	Otro	BIBLIOTECA PÚBLICA MUNICIPAL EUTIMIO REYES MANOSALVA	3128064965	CARRERA N° 6-39	consuelosierra2006@hotmail.com
MARTHA ISABEL GAMEZ CASTILLO	CHINAVITA	Otro	BIBLIOTECA PÚBLICA JOSE JOAQUIN RAMIREZ ZUBIETA	3138615771	CARRERA N° 3-50	maigac_1984@yahoo.com
JENNY LIZETH CARDENAS PRIETO	CHIQUIZA	Otro	BIBLIOTECA PÚBLICA MUNICIPAL CHIQUIZA	3138005339	CALLE 6 N° 4-25 (NO TIENE NOMENCLATURA)	j.lizeth25@hotmail.com
LIDA MARCELA TORRES MORA	CHISCAS	Planeación	BIBLIOTECA PÚBLICA MUNICIPAL NEPOMUCENO BECERRA SANCHEZ	3212048679	CALLE 2 N° 3-26	lauris8ale@hotmail.com

NOMBRES Y APELLIDOS	MUNICIPIO	REPRESENTANTE	INSTITUCIÓN	TELÉFONO	DIRECCIÓN	CORREO ELECTRÓNICO
				CELULAR		
LILIANA CONSUELO CARDENAS DIAZ	CHITA	Secretaria de gobierno	BIBLIOTECA PÚBLICA JESUS EMILIO JARAMILLO MONSALVE	3224396879	CALLE 4 N° 4-43	licocadi@misena.edu.co
MARTHA CECILIA TORRES DIAZ	CHITARAQUE	Secretaria de gobierno	BIBLIOTECA PÚBLICA MUNICIPAL DE CHITARAQUE	3204595929	CARRERA 4 CALLE 3	marticatd55@yahoo.es
RUBIELA CARDENAL GAMBA	CHIVATA	Secretaria de gobierno	BIBLIOTECA PÚBLICA MUNICIPAL DE CHIVATA	3105581642	Junto a la I.E. Técnica Agropecuaria	rubys.cardenal@hotmail.com
NELVA SUSANA ARÉVALO NOVOA	CHIVOR	Otro	BIBLIOTECA PÚBLICA MUNICIPAL DE CHIVOR	3156074076	CARRERA 5 N 4 33	bibliotecapublica@chivor-boyaca.gov.co / bibliochovorsusy@yhao.es
JOHANA CAROLINA RIVERA GALINDO	CIENEGA	Otro	BIBLIOTECA PÚBLICA MUNICIPAL SU SEÑORÍA FELIPE SANTIAGO CUERVO	3134005609	CALLE 3 N° 3-37	carli292@hotmail.com
Jenny Alexandra González Rincón	COPER	Secretaria de gobierno	BIBLIOTECA PÚBLICA MUNICIPAL DE COPER	3143559059	CALLE 5 N° 3-103	jennyalexandra0205@gmail.com
Wilson Humberto Silva Rincon	CORRALES	Casa de la cultura	BIBLIOTECA PÚBLICA MUNICIPAL DE CORRALES	3212834167	CARRERA 3 N° 6-64	witus69@hotmail.com
LEIDY ROCIO SEPULVEDA	COVARACHIA	Otro	BIBLIOTECA PÚBLICA MUNICIPAL "FELIPE DE MEZA"	3134346292	CARRERA N°2-22	rocio93t@gmail.com
ANAYR NIÑO GONZALEZ	CUBARA	Secretaria de gobierno	BIBLIOTECA PÚBLICA MUNICIPAL DE CUBARÁ	3223668950	CALLE 3 N° 5-48	anayr16@hotmail.es
ANDREA PAOLA VARGAS PINEDA	CUITIVA	Secretaria de gobierno	BIBLIOTECA PÚBLICA MUNICIPAL BOCHICA	3204183122	CARRERA 4 N° 4 - 45 PISO 3	bibliotecapublicadecuitiva@gmail.com
Jorge Eduardo Ruiz Fonseca	DUITAMA	Casa de la cultura	BIBLIOTECA PÚBLICA ZENÓN SOLANO RICAURTE	3123663294	Diagonal 16 N° 20-41 Casona Culturama	biblioduitama@duitama-boyaca.gov.co
NELLY ECHEVERRIA SILVA	EL COCUY	Otro	BIBLIOTECA PÚBLICA	3115552298	CARRERA 4 N° 8-45	nellyecheverria@yahoo.com

NOMBRES Y APELLIDOS	MUNICIPIO	REPRESENTANTE	INSTITUCIÓN	TELÉFONO	DIRECCIÓN	CORREO ELECTRÓNICO
				CELULAR		
			MUNICIPAL DE EL COCUI			
Paola Corredor	EL ESPINO*	Planeación	BIBLIOTECA PÚBLICA MUNICIPAL DE EL ESPINO	3143820066	CALLE 4 CARRERA 5 Esquina	
LAUDY MARLLORY ROJAS FARFAN	FIRAVITOBA	Secretaria de gobierno	BIBLIOTECA PÚBLICA DEL MUNICIPIO DE FIRAVITOBA	3144904584	CALLE 7 CASCO URBANO	lmrojas5@misena.edu.co
RINCÓN MARTÍNEZ	FLORESTA	Planeación	BIBLIOTECA PÚBLICA MUNICIPAL MANUEL IGNACIO DE LOS REYES	3138453687	CALLE 4 N° 3-35	nidyman1012@hotmail.com
ANYY MAYELY SAAVEDRA	GACHANTIVA	Otro	BIBLIOTECA PÚBLICA MUNICIPAL PROFESOR JESÚS ANSEÑO PUENTES VELA	3143487931	CALLE 5 # 5 - 06	angiesaavedra200@gmail.com
Gloria Cecilia Hurtado Siabato	GAMEZA	Planeación	BIBLIOTECA PÚBLICA MUNICIPAL DEL MUNICIPIO DE GAMEZA	3102308304	CALLE 4 N° 4-15	hurtadogloria1977@gmail.com
GUILLERMO FRANCO	GARAGOA	Secretaria de gobierno	BIBLIOTECA PÚBLICA ODILIA CAMACHO GOMEZ	3202496301	CALLE 10 N° 11-95	dr_franko@hotmail.com
NELSON GONZALES FUENTES	GUACAMAYAS	Planeación	BIBLIOTECA PÚBLICA MUNICIPAL JULIO FLOREZ	3112766421	CARRERA N° 3-35	nelsongf2016@hotmail.com
BLANCA LILIA RUBIANO BERNAL	GUATEQUE	Secretaria de gobierno	BIBLIOTECA PÚBLICA MUNICIPAL MANUEL MARÍA FRANCO	3133778319	CARRERA N° 7 - 30	blancaliliarubiano@hotmail.com
YINETH PAOLA PERILLA	GUAYATA	Secretaria de gobierno	BIBLIOTECA PÚBLICA MUNICIPAL JORGE BARRETO MORENO	3228361378	CARRERA N° 2-40	bibliotecamunicipal@guayata-boyaca.gov.co
ANGELA YADIRA CORREA	GUICAN	Secretaria de gobierno	BIBLIOTECA PÚBLICA MUNICIPAL DE GUICAN	3148229331	CARRERA 5 CALLE 2 ESQUINA	angela-0719@hotmail.com

NOMBRES Y APELLIDOS	MUNICIPIO	REPRESENTANTE	INSTITUCIÓN	TELÉFONO	DIRECCIÓN	CORREO ELECTRÓNICO
				CELULAR		
DIANA MARGARITA MENDEZ DIAZ	IZA	Otro	BIBLIOTECA PÚBLICA MUNICIPAL DE IZA	3202195731	CALLE 5 N° 1 - 53	dimarmendi@gmail.com
MARÍA MAGDALENA JUNCO MENDOZA	JENESANO	Secretaria de gobierno	BIBLIOTECA PÚBLICA MUNICIPAL DE JENESANO	3212359951	CARRERA 3 CALLE 7	malena.1708@gmail.com
ELKIN JAVIER LOPEZ ALBARRACIN	JERICO	Secretaria de gobierno	BIBLIOTECA PÚBLICA MUNICIPAL DE JERICO	3214404804	CARRERA N° 3 - 71	biblioteca@jerico-boyaca.gov.co
NATIVIDAD GÓMEZ FERNÁNDEZ	LA CAPILLA	Otro	BIBLIOTECA PÚBLICA RAFAEL BARRETO	3203359617	CARRERA N° 4-12	na_gofe@hotmail.com
NELLY BARRERA BARRERA	LA UVITA	Secretaria de gobierno	BIBLIOTECA PÚBLICA CLAUDIA CRISTINA LOPEZ MONTAÑEZ	3124115497	ENTRE LA CARRERA 2 CON CALLE 4	bibliopublicalauvita@hotmail.com
MARIA LAUDI FLORIDO SALDAÑA	LA VICTORIA	Secretaria de gobierno	BIBLIOTECA PÚBLICA MUNICIPAL DE LA VICTORIA	3193912550	CALLE 2 N° 4-61 CASA DE LA CULTURA	tatianarodriguez1910@hotmail.com
DORA ELBA BAYONA RODRIGUEZ	LABRANZAGRANDE	Secretaria de gobierno	BIBLIOTECA PÚBLICA MUNICIPAL LABRANZAGRANDE	3143922955	CALLE 9 N° 8 -20	dorae28@hotmail.com
MARÍA LEONOR GÓNGORA VERA	MACANAL	Secretaria de gobierno	BIBLIOTECA PÚBLICA MUNICIPAL DE MACANAL	3115953071	CALLE 4 N° 5 - 72	bibliomacanal@hotmail.com
LUIS ELIECER RAMIREZ	MARIPI	Secretaria de gobierno	BIBLIOTECA PÚBLICA MUNICIPAL DE MARIPI	3112379894	CARRERA N° 3-30	lucho2331@hotmail.com
ALEJANDRINA RAMIREZ GALINDO	MIRAFLORES	Otro	BIBLIOTECA PÚBLICA MIRAFLORES BOYACA SANTOS ACOSTA	3114856556	CALLE 4 N° 6-52	alejandrinaramirezg@yahoo.es
SONIA ROCIO CUJABAN	MONGUA	Planeación	BIBLIOTECA PÚBLICA MUNICIPAL LUIS EDUARDO ROJAS GAITAN	3123948325	CALLE 4 N° 3-35	rocsony125@hotmail.com
ASTRID XIOMARA	MONGUI	Secretaria de gobierno	BIBLIOTECA PÚBLICA MUNICIPAL	3208789968	CARRERA N° 5A 13	xiomysaenz78@hotmail.com

NOMBRES Y APELLIDOS	MUNICIPIO	REPRESENTANTE	INSTITUCIÓN	TELEFONO	DIRECCIÓN	CORREO ELECTRÓNICO
				CELULAR		
SAENZ HURTADO			VILLA DE MONGUI			
GLORIA STELLA AVILLA	MONQUIRA	Otro	BIBLIOTECA PÚBLICA MUNICIPAL DE MONQUIRÁ	3108666950	CALLE 18 # 4-53	gloriaavila23@hotmail.com
MARIA YANIRA ECHEVERRIA SILVA	MOTAVITA	Secretaria de gobierno	BIBLIOTECA PÚBLICA MUNICIPAL SANTA ANA	3108829867	CALLE 2 N° 2-15	yanis2164@hotmail.com
ERICA ZULEY RODRIGUEZ RODRIGUEZ	MUZO	Secretaria de gobierno	BIBLIOTECA PÚBLICA MUNICIPAL DE MUZO	3214084726	CARRERA 7 ENTRE CARRERA 6 Y 5	ericarodriguezrodriguez208@gmail.com
ALBERTO ACEVEDO	NOBSA	Secretaria de cultura	BIBLIOTECA PÚBLICA LUIS GILBERTO RODRIGUEZ GRANADOS	3204389847	Alcaldia Municipal Calle 6 No 9-01 Parque Principal Palacio Municipal	
SANDRA PATRICIA BOHORQUEZ	NUEVO COLON	Secretaria de gobierno	BIBLIOTECA PÚBLICA MUNICIPAL DE NUEVO COLON	3222520890	CARRERA 4 CALLE 6	cosmosand@hotmail.com
NANCY SARMIENTO SAMACÁ	OICATA	Secretaria de gobierno	BIBLIOTECA PÚBLICA MUNICIPAL DE OICATÁ	3134554496	CALLE 4 # 3-17	nasa2101@gmail.com
DORA LICE ROJAS MORENO	OTANCHE	Otro	BIBLIOTECA PÚBLICA MUNICIPAL SILVANO BUITRAGO GARCÍA	3106982778	CARRERA N° 3-35	doralicer64@hotmail.com
MAIRA LISSET BENAVIDES	PACHAVITA	Planeación	BIBLIOTECA PÚBLICA DAVID RAMIREZ GARCIA DE PACHAVITA	3223169429	CARRERA N° 2 - 32	lissetbena@hotmail.com
MAURICIO MORALES MORENO	PAEZ	Secretaria de cultura	BIBLIOTECA PÚBLICA MUNICIPAL DE PAEZ	3133488629	NO HAY NOMENCLATURA	mamomo2931@hotmail.com
YENNY CAROLINA BECERRA SANCHEZ	PAIPA	Otro	BIBLIOTECA PÚBLICA MUNICIPAL LUIS LOPEZ GUEVARA	3143262849	CALLE 25 N° 20-08 ANTIGUA CASA DE LA CULTURA	bibliotecapaipa@comfaby.com.co

NOMBRES Y APELLIDOS	MUNICIPIO	REPRESENTANTE	INSTITUCIÓN	TELÉFONO	DIRECCIÓN	CORREO ELECTRÓNICO
				CELULAR		
LUIS CARLOS JIMENEZ HERRERA	PAIPA	Secretaria de cultura	BIBLIOTECA PÚBLICA MARCOLINO TAMAYO MEDINA	3105767942	CORREGIMIENTO DE PALERMO CALLE 24 N° 21 - 31 OFC. CULTURA Y JUVENTUD	ji.me._95@hotmail.com
DIANA MARIA PATARROYO OCHOA	PAIPA	Secretaria de cultura	BIBLIOTECA PÚBLICA MUNICIPAL RAFAEL BERNAL JIMENEZ	3144671299	PANTANO DE VARGAS MONUMENTO LOS CATORCE LANCEROS CALLE 24 N° 21 - 31 OFC. CULTURA Y JUVENTUD	angel5230@hotmail.com
DANIELA SÁNCHEZ NARANJO	PAJARITO	Otro	BIBLIOTECA PÚBLICA MUNICIPAL CONSUELO ARAÚJO NOGUERA	3117855613	CALLE 4 N° 3 -30	paulasanchez3006@gmail.com
LEIDY DIANA SANCHEZ CHACON	PAUNA	Secretaria de cultura	BIBLIOTECA PÚBLICA MUNICIPAL MARCO ANTONIO TRIANA	3112732416	EDIFICIO MULTIFUNCIONAL TERCER PISO	dianitalinda2388@gmail.com
Jaqueline Higuera	PAYA	Planeación	BIBLIOTECA PÚBLICA MUNICIPAL DE PAYA	3204478364	CARRERA N° 4-69	biblioteca@paya-boyaca.gov.co
ANGELA RUBIELA BUITRAGO VELANDIA	PAZ DE RIO	Secretaria de gobierno	BIBLIOTECA PÚBLICA MUNICIPAL DE PAZ DE RIO	3134396235	CARRERA N° 6-24	yamenver16@hotmail.com
EMPERATRIZ BAYONA ZORRO	PESCA	Secretaria de gobierno	BIBLIOTECA PÚBLICA DEL MUNICIPIO DE PESCA	3133947025	CARRERA 5 POLIDEPORTIVO CENTRAL	emperitabayona@hotmail.com
LUIS ALBERTO CALDERON GOMEZ	PISBA	Secretaria de gobierno	BIBLIOTECA PÚBLICA MUNICIPAL DE PISBA PILOSISIMA	3202176866	CARRERA N° 2 - 19	luchis7311@hotmail.com
TERESA GIRALDO VALENCIA	PUERTO BOYACA	Secretaria de educación	CENTRO CULTURAL BIBLIOTECA PÚBLICA MUNICIPAL LUIS CARLOS	3144836405	CARRERA N° 23-36	tere_gir@hotmail.com

NOMBRES Y APELLIDOS	MUNICIPIO	REPRESENTANTE	INSTITUCIÓN	TELÉFONO	DIRECCIÓN	CORREO ELECTRÓNICO
				CELULAR		
			GALÁN SARMIENTO			
Maria del Pilar Rodríguez Riveros	QUIPAMA	Secretaría de gobierno	BIBLIOTECA PÚBLICA MUNICIPAL PABLO EMILIO ORJUELA	3134075006	BARRIO EL FUTURO	pilar-riveros2014@hotmail.com
NATALY ESMERALDA PARRA MUÑOZ	RAMIRIQUI	Otro	BIBLIOTECA PÚBLICA MUNICIPAL JOSÉ IGNACIO DE MÁRQUEZ	3204014772	CALLE 8 N° 6-63 y 6-69	3209464945n@gmail.com
MARTA LILIANA HERNANDEZ PINILLA	RAQUIRA	Otro	BIBLIOTECA PÚBLICA MUNICIPAL RÁQUIRA CONVENIO COMFABOY	3209154503	PLAZA DE MERCADO, ANTIGUA UMATA	bibliotecaraquira@comfaboy.com.co
JUAN DOMINGO ORTIZ CUADROS	RONDON	Otro	BIBLIOTECA PÚBLICA MUNICIPAL DE RONDON	3143280725	CARRERA 3 44 - 48 CASA DE LA CULTURA	juanortizcuadros@yahoo.es
CLAUDIA AVILA ROJAS	SABOYA	Planeación	BIBLIOTECA PÚBLICA MUNICIPAL SUEÑOS DE LIBERTAD	3106693053	CARRERA 9 N° 8 - 87	claudiavila_125@hotmail.com
ELBERT ANIBAL DURAN PARRA	SACHICA	Otro	BIBLIOTECA PÚBLICA MUNICIPAL DE SÁ CHICA	3202724697	CARRERA 4 N° 6-18 SA CHICA	eadp_05@hotmail.com
LINA MARIA RODRIGUEZ BUITRAGO	SAMACA	Instituto de cultura	BIBLIOTECA PÚBLICA MUNICIPAL DE SAMACA	3115493403	Cra. 5 No. 4-38	lina-rod@hotmail.com
PATRICIA ZANABRIA BARRETO	SAN EDUARDO	Secretaría de gobierno	BIBLIOTECA PÚBLICA MUNICIPAL "LEOCAR"	3202423961	CALLE 4 N°3-61	biblioteca@saneduardo-boyaca.gov.co
LUIS ANGEL GARCIA CASTAÑEDA	SAN JOSE DE PARE	Secretaría de gobierno	BIBLIOTECA PÚBLICA MUNICIPAL DE SAN JOSE DE PARE	3108069194 /	CARRERA 4 N° 1 - 59	lucasga7777@hotmail.com
LUZ ADRIANA GUTIERREZ MARIN	SAN LUIS DE GACENO	Otro	BIBLIOTECA PÚBLICA MUNICIPAL DE SAN LUIS DE GACENO	3125022132 / 3112238209	CALLE 3 N° 5-35	luadguma@gmail.com

NOMBRES Y APELLIDOS	MUNICIPIO	REPRESENTANTE	INSTITUCIÓN	TELÉFONO	DIRECCIÓN	CORREO ELECTRÓNICO
				CELULAR		
LUX MARY DIAZ MEDINA	SAN MATEO	Planeación	BIBLIOTECA PÚBLICA MUNICIPAL DE SAN MATEO	3208628766	CARRERA 4 CON CALL 5	lumadime@gmail.com
Gloria Ines Rodriguez	SAN MIGUEL DE SEMA	Secretaria de gobierno	BIBLIOTECA PÚBLICA MUNICIPAL HERNANDO OSPINA ANDRADE	3103290129	CALLE 4 N; 3-61	mechitasfurapena03@gmail.com
Mayra Alejandra Pinzon	SAN PABLO DE BORBUR	Secretaria de gobierno	BIBLIOTECA PÚBLICA MUNICIPAL LAUREANO LÓPEZ	3132680777	CALLE 2 N° 3-37	bibliotecamunicipalspborb ur@gmail.com
Leandra Magnolia Gonzalez Berajano	SANTA MARIA	Secretaria de gobierno	BIBLIOTECA PÚBLICA MUNICIPAL DE SANTA MARIA	3213650591	CARRERA 3 N° 6-13 CASA DE LA CULTURA	nataly05_09@hotmail.com
HELIODORO CASTILLO AGUILLON	SANTA ROSA DE VITERBO	Secretaria de gobierno	BIBLIOTECA PÚBLICA MUNICIPAL JORGE ROJAS	3153084972	CARRERA 4 N° 6-70 PISO 2	helioca@hotmail.com
LIGIA ZAHIDE GAMBOA MORALES	SANTA SOFIA	Secretaria de gobierno	BIBLIOTECA PÚBLICA MUNICIPAL DE SANTA SOFIA	3204590694	CALLE 4 N° 1-60	zeta20gamboam@hotmail.com
LADY JOHANNA PARDO	SANTANA	Secretaria de gobierno	BIBLIOTECA PÚBLICA MUNICIPAL VALOYS SANCHEZ ARIZA	3142193012	CALLE 3 # 2-31	lajohannapa@hotmail.com
INDIRA PEREZ VEGA	SATIVANORTE	Secretaria de gobierno	BIBLIOTECA PÚBLICA MUNICIPAL "LUIS MANUEL PARRA CARO"	3208859329	CARRERA N° 20-18	indiraperezvega@hotmail.com
ZENAIDA PATIÑO BARON	SATIVASUR	Secretaria de gobierno	BIBLIOTECA PÚBLICA MUNICIPAL JORGE ELIECER GAITAN	3212553978	CARRERA N° 2 - 82	zenaidapatio@yahoo.es
ANA JUDITH BERNAL QUIROZ	SIACHOQUE	Secretaria de gobierno	BIBLIOTECA PÚBLICA MUNICIPAL DE SIACHOQUE	3125032352	CARRERA N° 3 - 41	andy802002@hotmail.com
Maria Del Carmen Rodriguez Araque	SOATA*	Secretaria de gobierno	BIBLIOTECA PÚBLICA MUNICIPAL SOATÁ	3124842877	CARRERA No 8-47	bibliotecasoata@comfaby.com.co

NOMBRES Y APELLIDOS	MUNICIPIO	REPRESENTANTE	INSTITUCIÓN	TELÉFONO	DIRECCIÓN	CORREO ELECTRÓNICO
				CELULAR		
CLARA ISABEL JIMENEZ ESTUPIÑAN	SOCHA	Secretaría de gobierno	BIBLIOTECA PÚBLICA MUNICIPAL ANTONIO MARÍA BENÍTEZ	3107405344	CALLE 1 # 7-45	isabela.522@hotmail.com
YESENIA TORRES RIAÑO	SOCOTA	Planeación	BIBLIOTECA PÚBLICA ARISTOMENO PORRAS ABRIL	3203798220	CARRERA 3 N° 5-5	osyecato@hotmail.com
AURA ALICIA HERNANDEZ SANABRIA	SOGAMOSO	Secretaría de educación	BIBLIOTECA PÚBLICA MUNICIPAL JOAQUIN GONZALEZ CAMARGO	3203531568 /3102771770	CARRERA 11 NO. 18-00	aurah1997@yahoo.com
YEIRA ALEJANDRA PIÑEROS	SOMONDOCO	Secretaría de gobierno	BIBLIOTECA PÚBLICA MUNICIPAL "OCTAVIO ROJAS SANCHEZ"	3214667944	CALLE 5 N° 3-14	alejandrajulix100pre@gmail.com
SUAREZ ROJAS	SORA	Secretaría de gobierno	BIBLIOTECA MUNICIPAL LICENCIADO LUIS HENRIQUEZ	3122330761	CALLE 3 N° 2 35	franyohanit@gmail.com
JORGE ENRIQUE ROJAS SUESCA	SORACA	Secretaría de gobierno	BIBLIOTECA PÚBLICA MUNICIPAL SAN FRANCISCO DE SORACA	3125721716 /3186688769	AL LADO DEL COLISEO - SIN NOMENCLATURA	jers72.2013@gmail.com
Yaneth Azucena Avila	SOTAQUIRA	Secretaría de gobierno	BIBLIOTECA PÚBLICA MUNICIPAL HERACLIO FERNÁNDEZ SANDOVAL	3204218659	CARRERA N° 6-64	biblioteca@sotaquiraboyaca.gov.co
RUTH GOMEZ MELGAREJO	SUSACON	Secretaría de cultura	BIBLIOTECA PÚBLICA MUNICIPAL DE SUSACON	3143237422	CASA DE LA CULTURA	carutgom@hotmail.com
ELIZABETH VARGAS RAMIREZ	SUTATENZA	Secretaría de gobierno	BIBLIOTECA PÚBLICA MUNICIPAL GENERAL VENANCIO RUEDA	3203280140	CALLE 3 N° 5 - 32	evargasramirez@yahoo.es
JULIO ABEL PARRA VEGA	TASCO	Secretaría de gobierno	BIBLIOTECA PÚBLICA MUNICIPAL DE TASCO	3124565233	TRANSVERSA L 7 N° 3 - 28	julioabel32@yahoo.es

NOMBRES Y APELLIDOS	MUNICIPIO	REPRESENTANTE	INSTITUCIÓN	TELÉFONO	DIRECCIÓN	CORREO ELECTRÓNICO
				CELULAR		
LIGIA BOHORQUEZ LOZANO	TENZA	Secretaria de gobierno	BIBLIOTECA PÚBLICA MUNICIPAL GUILLERMO SALAMANCA CAMACHO	3208681288	CALLE 5 N° 7-37	lidefula@hotmail.com
BEATRIZ JIMENEZ ARIAS	TIBANA	Otro	BIBLIOTECA PÚBLICA MUNICIPAL DEL MUNICIPIO DE TIBANA	3208159739	CALLE 5 N° 6-18	bettyjarias508@hotmail.com
BELCY YOLANDA VELANDIA GALINDO	TIBASOSA	Secretaria de cultura	BIBLIOTECA PÚBLICA MUNICIPAL FRANCISCO MARIÑO SOLER	3223700230	CALLE 5 CON CARRERA 12	tacybel1234@hotmail.com
MILADY ALEJANDRA GUERRERO	TINJACA	Secretaria de gobierno	BIBLIOTECA PÚBLICA MUNICIPAL TULIO MANUEL CASTRO GIL	3222059235	CARRERA N° 4-20	alekmy25013@gmail.com
DANIEL HERNANDEZ CETINA	TIPACOQUE	Secretaria de gobierno	BIBLIOTECA PÚBLICA MUNICIPAL EDUARDO CABALLERO CALDERON	3125553908	CARRERA N° 6-25	
SAMUEL HERNANDO JIMENEZ ACUÑA	TOCA	Otro	BIBLIOTECA PÚBLICA MUNICIPAL DE TOCA	3203433113	CALLE 3 N° 9-15	samuelhernandoj@yahoo.es
MAVIR ASTRID AGUILAR HERNANDEZ	TOGUI	Secretaria de gobierno	BIBLIOTECA PÚBLICA MUNICIPAL TIBERIO VANEGAS PINZÓN	3102606237	CARRERA N° 3-65	mavir1106@gmail.com
CLAUDIA LIGIA CABEZAS TURGA	TOTA	Secretaria de cultura	BIBLIOTECA PÚBLICA MUNICIPAL TOTA	3133912047	CARRERA N° 4 - 40	claudiacabezas2016@gmail.com
MARIBEL GALINDO MONGUA	TUNJA	Secretaria de gobierno	BIBLIOTECA PÚBLICA DEPARTAMENTAL EDUARDO TORRES QUINTERO	3107969015	CARRERA N° 11-18-12 BARRIO CENTRO	maribelgalindomongua@hotmail.com
SARA NATALY HERRERA CASTELLANOS	TUNUNGUA	Otro	BIBLIOTECA PÚBLICA MUNICIPAL EL ARIZÁ	3209144006	CARRERA N° 3-07	tunungua15832@gmail.com

NOMBRES Y APELLIDOS	MUNICIPIO	REPRESENTANTE	INSTITUCIÓN	TELÉFONO	DIRECCIÓN	CORREO ELECTRÓNICO
				CELULAR		
BLANCA LILIA GÓMEZ MOLINA	TURMEQUE	Secretaria de gobierno	BIBLIOTECA PÚBLICA DEL MUNICIPIO DE TURMEQUE	3123202040	CALLE 4 No. 5-51	biblioteca@turmeque-boyaca.gov.co
ANGELA MILENA MEDINA CARREÑO	TUTA	Otro	BIBLIOTECA PÚBLICA MUNICIPAL DE TUTA	3102385849	CARRERA 7 N° 6 - 02	anmimeca@hotmail.com
MYRIAM ESTRELLA GALINDO ROMERO	UMBITA	Secretaria de cultura	BIBLIOTECA PÚBLICA MUNICIPAL HERNANDO GONZÁLEZ BAYONA	3124276222	CARRERA 7 N° 4 - 115	myriamjimena@yahoo.es
NUBIA CRISTINA BUITRAGO CHACÓN	UMBITA	Secretaria de cultura	BIBLIOTECA PÚBLICA RURAL VEREDA EL BOSQUE	3134765332	INSTITUCIÓN EDUCATIVA DIVINO NIÑO	nubiabuitrago1105@gmail.com
YAMILE GORDON DÍAZ	VENTAQUEMADA	Secretaria de gobierno	BIBLIOTECA PÚBLICA MUNICIPAL DE VENTAQUEMADA	3115729722	BARRIO EL LIBERTADOR	yamigorven@yahoo.es
MARIA ORFÍ GÓMEZ CARRASCO	VILLA DE LEYVA	Otro	BIBLIOTECA PÚBLICA MUNICIPAL CAMILO TORRES	3108066212	CALLE 10 N° 7 - 92 CLAUSTRO SAN FRANCISCO 2 PISO	orfigomez@hotmail.com
JUAN CARLOS CARO GUERRA	VIRACACHA	Secretaria de gobierno	BIBLIOTECA PÚBLICA MUNICIPAL DE VIRACACHÁ	3208286009	CARRERA 6 N° 4 - 37	juancarrog21@gmail.com
DEISY JOHANA CASTELBLANCO PLAZAS	ZETAQUIRA	Secretaria de cultura	BIBLIOTECA PÚBLICA MUNICIPAL BEATRIZ QUEVEDO PATARROYO	3118939430	CALLE 2 No, 3-23/27 Casa de Cultura	johana99c@gmail.com
Nathalia Castro Hidalgo	CHIQUINQUIRA	Secretaria de gobierno	BIBLIOTECA MUNICIPAL DE CHIQUINQUIRÁ	3213960209	CALLE 17 N° 10-42	bibliotecapublicajulioflorez@gmail.com
INGRID FORERO	PANQUEBA	Secretaria de gobierno	BIBLIOTECA PÚBLICA MUNICIPAL DEL MUNICIPIO DE PANQUEBA	3224701441	CARRERA 5 N° 4 - 79	ingrid58827@gmail.com
VIVIANA NATALI RODRIGUEZ YANQUEN	CUCAITA	Secretaria de gobierno	BIBLIOTECA PÚBLICA MUNICIPAL DE CUCAITA	3208661360	CALLE 7 N° 7-26	vivirod903@gmail.com

NOMBRES Y APELLIDOS	MUNICIPIO	REPRESENTANTE	INSTITUCIÓN	TELÉFONO	DIRECCIÓN	CORREO ELECTRÓNICO
				CELULAR		
CARMENZA HERNANDEZ	COMBITA	Secretaria de gobierno	BIBLIOTECA PÚBLICA MUNICIPAL PEDRO MEDINA AVENDAÑO	3118303871	CALLE 3 N° 5-63	carher1264@hotmail.com
MARTHA YADIRA RODRIGUEZ GONZALEZ	SUTAMARCHAN	Secretaria de gobierno	BIBLIOTECA PÚBLICA MUNICIPAL DE SUTAMARCHAN	3102516795	Calle 3 con Carrera 3 Casa de la cultura	mayarogo@hotmail.com
MARIA FERNANDA LEON FIGUEREDO	TOPAGA	Otro	BIBLIOTECA PUBLICA MUNICIPAL DE TOPAGA	3229103343	CALLE 6 CON CARRERA 3	mfleon87@misena.edu.co

Fuente: SECRETARIA DE CULTURA Y TURISMO DEL DEPARTAMENTO DE BOYACÁ

Tabla 7. Lista de Vigías del Patrimonio Departamental

Id	DEPTO	MUNICIPIO	E-MAIL COORDINADOR	TELÉFONO(S) COORDINADOR	CELULAR COORDINADOR	DIRECCIÓN COORDINADOR	TOTAL DE INTEGRANTES	Radicado / actualización
555	Boyacá	Boavita	cultura@boavita-boyaca.gov.co	7885221-7885289	3115323853	Calle 5 Nro. 7-02	3	Actualizado el 13/09/2017
665	Boyacá	Chiquinquirá	zamira.castillo@hotmail.com	3125122979-3134908376	3125122979-3134908376	calle 18 No.10-55	12	Actualizado por web julio 2017
590	Boyacá	Duitama	anmasas8@hotmail.com				0	Actualizado por llamada
654	Boyacá	Duitama	cultura.ma@duitama-boyaca.gov.co	7618969	3138045197	Diagona 16 N. 20 - 41 Barrio Vaticano	20	Actualizado con envío de formulario
655	Boyacá	Iza	vigiasdepatriomioizaboyaca@gmail.com; maliglab2@gmail.com	3107741123		Cra 5 N. 1 - 67	7	Actualizado con envío de formulario
560	Boyacá	Monguí	totovacely@hotmail.com	3115913004	3115913004	carrera 4 No 3-41	8	Actualizado por correo electrónico el 04/09/2017
661	Boyacá	Nobsa	ginamiena.mayorga@gmail.com	7837739	3195916366	calle 7 No.90-64 Torre 14 Apartamento 254	4	Radicado por correo electrónico el 28/07/2017
561	Boyacá	Nobsa	esperanzacely23@gmail.com				0	Actualizado con Habeas Data
449	Boyacá	Paipa	marceagranados@yahoo.es	Cel: 3175320835		Calle 27b N. 14 - 53	8	Proyecto acreditado 22 Junio 2017
676	Boyacá	Paipa	territorioypatrimonio@gmail.com	7852053	3214045688	carrera 22 N° 26-37	6	Inscripción y acreditación realizada el 26/10/2017
659	Boyacá	Paipa	juan.andrade.lee@hotmail.com; paipabcentenario@gmail.com		3012945202	Carrera 23 #25-49	4	Actualizado por formulario web
656	Boyacá	Ráquira	vidacaminachaute@gmail.com	3108023462		VEREDA RESGUARDO ORIENTE	14	Actualizado con envío de formulario
566	Boyacá	Sogamoso	fcontextocultural@gmail.com	3002143476		Carrera 10 N. 14 - 40	0	Actualizado por web y proyecto enviado 22/06/17
556	Boyacá	Sogamoso	jischanaheitaca@gmail.com; jasuzunaga@gmail.com	3107939439			7	Actualizado por web
78	Boyacá	Sogamoso					29	
594	Boyacá	Sogamoso	cyfq66@gmail.com	(8)7703722	319 553 4578		70	Actualizado por web el 15/08/2017
574	Boyacá	Tunja	rego84s@hotmail.com		3107535792	carrera 16 nro 9ª - 15	11	Actualizado por formulario web
559	Boyacá	Tunja	fredy.munoz@uptc.edu.co				0	No pertenece a ningún grupo por que no hay ninguno organizado legalmente en Tunja. Pero soy vigía de Patrimonio Cultural diplomado y gestor.
623	Boyacá	Turmeque	BERTINO107@HOTMAIL.COM					
552	Boyacá	Turmeque	andresartedepeze@yahoo.es	3102649413			3	Actualizado por llamada, pendientes de registrar nuevo proyecto con guardianes
650	Boyacá	Uvita	lulu.gomez581@gmail.com	3138126606	7895355	Carrera 2 no. 6-15	14	Actualizado por formulario web
562	Boyacá	Villa de Leyva	vire.gaona@hotmail.com				0	

Fuente: SECRETARIA DE CULTURA Y TURISMO DEL DEPARTAMENTO DE BOYACÁ

Tabla 8. Lista de red Departamental de Museos Públicos y Privados

NOMBRES Y APELLIDOS	MUNICIPIO	REPRESENTANTE	INSTITUCIÓN	TELÉFONO		DIRECCIÓN	CORREO ELECTRÓNICO
				FIJO	CELULAR		
EDUARDO MALAGON	ARCABUCO	FINCA MUSEO DEL PENSAMIENTO Y LA LIBERTAD			3133761727		FINCAMUSEO@HOTMAIL.COM
AURA AMADO DE MARTINEZ	BELEN	MUSEO EL BUHO		7870269	3133796354	CALLE 7 No. 9-53	-
JAIRO MARTINEZ	BERBEO	MUSEO DE TRADICIONES CASA DE LA CULTURA SAN FERNANDO DE AGUABLANCA	ALCALDIA MUNICIPAL				ADRIANTER@HOTMAIL.COM
MADGA CAROLINA VILLAREAL CORTES	CHIQUINQUIRA	MUSEO DE ARTES Y TRADICIONES POPULARES DE BOYACA "OCTAVIO QUIÑONES PARDO"	IMDECUR			AV. JULIO SALAZAR, ANTIGUA ESTACION DEL FERROCARRIL	OFITURISMOCHIQUINQUIRA@GMAIL.COM
PRIOR NARCISO GOMEZ	CHIQUINQUIRA	MUSEO DE ARTE RELIGIOSO BASILICA NUESTRA SEÑORA DEL CHIQUINQUIRA	COMUNIDAD DOMINICA	7261613		CARRERA 13 NO. 17-48	BASILICA26@HOTMAIL.COM
PADRE JAIME MONSALVE	CHIQUINQUIRA	MUSEO NACIONAL MARIANO	PARROQUIA DE LA RENOVACION (COMUNIDAD DOMINICA)	7262214-7261613		CARRERA 8 NO. 16-28	PARROQUIALARENOVACION@HOTMAIL.COM
CARLOS EDUARDO LUIS VANEGAS (ALCALDE)	CUCAITA	MUSEO RAFAEL ANTONIO NIÑO	ALCALDIA MUNICIPAL	7340127	3134245030	PARQUE PRINCIPAL	ALCALDIA@CUCAITA-BOYACA.GOV.CO
ENRIQUE JIMENEZ	DUITAMA	MUSEO CASA CAMPESINA	FUNDACION SAN ISIDRO		3132789845-3112152195		GLOESCOGUT@YAHOO.COM EMAJUDITHBENAVIDES@HOTMAIL.COM
ESNEIDER AGUDELO ARANGO	DUITAMA	MUSEO AGRARIO	UPTC		3112295138		ESAGUDELO@GMAIL.COM
PABLO ANTONIO TORRES	EL COCUY	CASA MUSEO "LA POSADA DEL MOLINO"	FUNDACION	7890377	3104945076	CARRERA 3 NO 7-51	PABLOCOCUY11@YAHOO.COM

NOMBRES Y APELLIDOS	MUNICIPIO	REPRESENTANTE	INSTITUCIÓN	TELÉFONO		DIRECCIÓN	CORREO ELECTRÓNICO
				FIJO	CELULAR		
	FLORESTA	MUSEO GEOLOGICO DE FLORESTA					
JORGE QUECHINIGUA	MONGUA	CAPILLA DE EXPOSICION ARQUEOLOGICA DE MONGUA	ALCALDIA MUNICIPAL	7772116-7772379-7772363	3112441481	PARQUE PRINCIPAL	ALCALDIA@MONGUA-BOYACA.GOV.CO
PADRE CARLOS ANTONIO PEREZ ROJAS	MONGUI	MUSEO DE ARTE RELIGIOSO DE MONGUI	DIOCESIS DE DUITAMA	7782011	3114889084-3208038443	PLAZA PRINCIPAL (CONVENTO PARROQUIAL)	LUCIAJIMENES25@YAHOO.COM - MIEST2@HOTMAIL.COM - MYRIAMESTHER@GMAIL.COM - CARLOSAPBRO@YAHOO.COM - ISRAEL.CHAPARRO96@YAHOO.COM
LUIS CARLOS SALAZAR ACOSTA	MUZO	MUSEO ARQUEOLOGICO DE MUZO	CASA DE LA CULTURA	7256057		CALLE 6 NO 6-38	ALCALDIA@MUZO-BOYACA.GOV.CO - CONTACTANOS@MUZO-BOYACA.GOV.CO
OSCAR BOJADA	NOBSA	MUSEO SIDERURGICO DE COLOMBIA	ACERIAS PAZ DEL RIO	7771010-7771059	3010323543	ACERIAS PAZ DEL RIO, BELENCITO	SERVICIOS.PERSONAL@PAZDELRIO.COM.CO
NOEMI SALAMANCA	PACHAVITA	MUSEO ARQUEOLOGICO DE PACHAVITA	ALCALDIA MUNICIPAL	7592012		CENTRO	ALCALDIA@PACHAVITA-BOYACA.GOV.CO
COMUNIDAD AGUSTINOS RECOLETOS	RAQUIRA	MUSEO CONVENTO EL DESIERTO DE LA CANDELARIA	A 6KM DEL CASCO URBANO				
MARIA VICTORIA GOMES NIÑO	SANTA ROSA DE VITERBO	MUSEO COMUNITARIO DE SANTA ROSA "CARLOS ARTURO TORRES PEÑA"	PARTICULAR		3202960516		CASACULTURASANTAROSA@GMAIL.COM
MANUEL MARTINEZ	SANTA ROSA DE VITERBO	MUSEO MUNICIPAL "GALERIA DE TALENTOS"	ALCALDIA MUNICIPAL		3102605584-3153084972		MANUELMARVAR@GMAIL.COM - ALCALDIA@SANTAROSADEVITERBO-BOYACA.GOV.CO

NOMBRES Y APELLIDOS	MUNICIPIO	REPRESENTANTE	INSTITUCIÓN	TELÉFONO		DIRECCIÓN	CORREO ELECTRÓNICO
				FIJO	CELULAR		
HERNAN CHARRY / LINA GONZALEZ	SANTA SOFIA	MUSEO DEL ESPACIO KOSMOS	FUNDACION CIENTIFICA PROYECTO EL KEVE		3102614456 / 3142092875	201 MTS ANTES DEL CONVENTO SANTO ECHE HOMO	OBSERVAASTROS@GMAIL.COM
KAROL XIMENA TOVAR	SANTANA	MUSEO DE LA CULTURA PANELERA Y SANTANERA			3107690344		KAROLXIMENATOVAR@HOTMAIL.COM
CARLOS IGNACIO BAEZ-NIDIA GOMEZ	SOATA	MUSEO DE ARTES, COSTUMBRES Y TRADICIONES DEL NORTE DE BOYACA	PARTICULAR		3112389356 - 3178856970	CALLE 9 NO 3-45	NA42012_BAEZ@HOTMAIL.COM
GLORIA GONGORA	SOATA	SALA MUSEO ETNOHISTORICO CASA DE CULTURA DE SOATA	ALCALDIA MUNICIPAL	7880212		CALLE 11 NO 4-29	GLOSOFI27@GMAIL.COM
ANTONIO BENITEZ BAYRON BENITEZ	SOCHA	MUSEO BOLIVARIANO DE LOS ANDES	PARTICULAR		3124731593	CALLE 2 NO 7 - 58	FUNDACIONCULTURALBENITEZ@YAHOO.COM
VICTORIA MARGARITA SILVA	SOGAMOSO	MUSEO ARQUEOLOGICO DE SOGAMOSO "ELIECER SILVA CELIS"	UPTC	7705450 - 7703122	3002164265	CALLE 9 NO 6 - 45	MUSEO.SUAMOX@UPTC.EDU.CO
	SOGAMOSO	OBSERVATORIO ASTRONOMICO					CHARRYORMAZA@YAHOO.ES
MARIE JOELLE GIRAUD LOPEZ	SOGAMOSO	MUSEO GEOLOGICO MUGAI			3002514325	CARRERA 10 NO 26-94	
HERNANDO TORRES GUTIERREZ	SOGAMOSO	MUSEO ARTE Y CULTURA CASABELLA			3004613850 / 3108790131	CARRERA 11 NO 25 16 KM 4 VIA A IZA	FCONTECTOCULTURAL@GMAIL.COM
	SUTAMARCHAN	MUSEO CONVENTO SANTO ECCEHOMMO	COMUNIDAD PADRES DOMINICOS	(091) 2886373-6		VIA SUTAMARCHAN - SANTA SOFIA	SANALBERTO@OPCOLOMBIA.ORG
NOE SALAMANCA MEDINA	TENZA	MUSEO DE TENZA	FUNDACION CUNA			CALLE 6 NO 6 41	TENZATUR@GMAIL.COM

NOMBRES Y APELLIDOS	MUNICIPIO	REPRESENTANTE	INSTITUCIÓN	TELÉFONO		DIRECCIÓN	CORREO ELECTRÓNICO
				FIJO	CELULAR		
PADRE ERNESTO GOMES VALDERRAMA-HILDA ISABEL CORREDOR (ADMINISTRADORA)	TIBASOSA	MUSEO ARQUIDIOSCESANO DE ARTE RELIGIOSO "JULIO FRANCO ARANGO"	FUNDACION MUSEO DE ARTE RELIGIOSO JULIO FRANCO ARANGO	7602811	3112458518	HACIENDA SAN RAFAEL, KM 5 VIA A BELENCITO	DIOCESISDUTAMA@YAHOO.COM DUITAMASOGAMOSO@YAHOO.COM MUSEORELIGIOSODUITAMA@LATINMAIL.COM
MONSEÑOR JOSE RAMON PAEZ	TUNJA	CAPILLA MUSEO SANTA CLARA LA REAL	CURIA ARQUIDIOCESANA DE TUNJA	7423032		CARRERA 7 NO 19 58	BZPRIETO@MISENA.EDU.CO
JORGE ENRIQUE PINZON MATEUS	TUNJA	CASA MUSEO DEL ESCRIBANO DON JUAN DE VARGAS	FONDO MIXTO DE CULTURA DE BOYACA	7426611 - 7447135	3115218326	CALLE 20 NO 8 52	JORGEPINZON@GMAIL.COM
ADRIANA HIDALGO GUERRA	TUNJA	MUSEO URBANO TERRITORIAL DE LOS ANDES NORORIENTALES	UNIVERSIDAD DE BOYACA	7450000	3044117439		ADRHIDALGO@UNIBOYACA.EDU.CO
CARLOS EDUARDO DIAZ	TUNJA	MUSEO DE CIENCIA Y TECNOLOGIA E INNOVACION JAIME ALBERTO LEAL CONTADOR			3115753319		CARLOS.DIAZ@UNAD.EDU.CO
LAURA López ESTUPIÑAN	TUNJA	MUSEO ARQUEOLOGICO DE TUNJA	UPTC		3002197706	CAMPUS UNIVERSITARIO	MUSEO.ARQUEOLOGICO@UPTC.EDU.CO
FREDY MOLANO RENDON	TUNJA	MUSEO DE HISTORIA NATURAL LUIS GONZALO ANDRADE	UPTC	7422174	3112148621 - 3208508530	AVENIDA CENTRAL DEL NORTE, EDIFICIO DE DERECHO OD 111	MUSEO.HISTORIANATURAL@UPTC.EDU.CO
RAFAEL HUMBERTO PARRA	TUNJA	MUSEO HISTORICO CASA CULTURAL GUSTAVO ROJAS PINILLA	UPTC	7426814 - 7422511	3107546291	CALLE 17 NO 10 75	CASAROJASPINILLA@UPTC.EDU.CO
	TUNJA	MUSEO DE ARTE RELIGIOSO SANTO DOMINGO	COMUNIDAD PADRES DOMINICOS	7423606		CALLE 19 NO 11 64	
JOHN ALEXANDER PERES SUAREZ	TUNJA	MUSEO CASA DEL FUNDADOR CAPITAN GONZALO SUAREZ RENDON	ALCALDIA MAYOR DE TUNJA	7423272	3114996924	CARRERA 9 NO 19 68	MUSEOCASADELFUNDADOR@YAHOO.COM

NOMBRES Y APELLIDOS	MUNICIPIO	REPRESENTANTE	INSTITUCIÓN	TELÉFONO		DIRECCIÓN	CORREO ELECTRÓNICO
				FIJO	CELULAR		
JESUS HERNANDEZ GUERRA	TUNJA	MUSEO DE ARTE	UPTC	7422174 EXT 1245	3208759082	CASONA ARCHIVISTICA	JESUSANDES@GMAIL.COM
ABEL MARTINEZ	TUNJA	MUSEO HISTORIA DE LA MEDICINA	UPTC	7404934	3176172428	CALLE 24 NO 53 63	MUSEO.HISTORIA@UPTC.EDU.CO
MARIA EUGENIA MORALES	TUNJA	MUSEO HERBARIO	UPTC	7422174 EXT 1733	3125864962	EDIFICIO CENTRAL UPTC	HERBARIO@UPTC.EDU.CO
PADRE WILLIAM ENRIQUE RINCON	TURMEQUE	SALA MUSEO PARROQUIA DE ARTE RELIGIOSO	PARROQUIA DE NUESTRA SEÑORA DE TURMEQUE	7326060	3125502679	CASA CURAL	ELPROFEMORENO@GMAIL.COM
GUADALUPE OTALORA	VILLA LEYVA DE	CASA MUSEO ANTONIO NARIÑO	MIN CULTURA	7320342	3125131832	CARRERA 9 NO 10 25	CASAMUSEOANTONIO NARINO@MINCULTURA.GOV.CO
DILIA SMITH	VILLA LEYVA DE	CASA MUSEO ANTONIO RICAURTE	FUERZA AEREA COLOMBIANA	7320876		CALLE 15 NO 8 17	MUSEOAFROESPACIAL@HOTMAIL.COM
VICTORIA ACUÑA	VILLA LEYVA DE	CASA MUSEO LUIS ALBERTO ACUÑA		7320422	3103489163	CARRERA 10 NO 12 83	YOLANDAGUERRADEA@GMAIL.COM
NELSON GONZALES	VILLA LEYVA DE	MUSEO EL FOSIL	JUNTA DE ACCION COMUNAL MONQUIRA		3105700243	VILLA DE LEYVA-SANTASOFIA	NELSONJAVIERGONZALEZ11@HOTMAIL.COM
EDILSON BARRAGAN	VILLA LEYVA DE	MUSEO DEL CARMEN	ORDEN DE LAS CARMELITAS DESCALZAS	7320214		PLAZUELA DEL CARMEN	MUSEODELCARMEN@DURUELO.COM.CO
PETER LOWVY	VILLA LEYVA DE	MUSEO PALEONTOLOGICO	UNIVERSIDAD NACIONAL	7320466	3112787678 / 3187227209	KM 1.5 VIA ARCABUCO	MUSEOPALEONTOLOGICOVL@GMAIL.COM PDLOWVYC@UNAL.EDU.CO
VICTORIA ACUÑA	VILLA LEYVA DE	MUSEO PREHISTORICO		7320422	3103489163	CARRERA 10 NO 12 83	CASAMUSEOACUNA@GMAIL.COM
VICTORIA MARGARITA SILVA / Encargado ELSA	VILLA LEYVA DE	PARQUE ARQUEOLOGICO VILLA DE LEYVA UPTC OBSERVATORIO SOLAR MUISCA	UPTC	7703122	3102356079	VEREDA MONQUIRA	MUSEO.VILLADELEYVA@UPTC.EDU.CO
NIDIA MARINEY	VILLA LEYVA DE	MUSEO HISTORIA NATURAL INSTITUTO HUMBOLDT			3202468217		NRODRIGUEZ@HUMBOLDT.ORG.CO

NOMBRES Y APELLIDOS	MUNICIPIO	REPRESENTANTE	INSTITUCIÓN	TELÉFONO		DIRECCIÓN	CORREO ELECTRÓNICO
				FIJO	CELULAR		
OCTAVIO MARTINEZ CHARRY	VILLA DE LEYVA	MUSEO DE ARTE MODERNO DE LEYVA			3002024077		ESCULTOROCTAVIO@YAHOO.ES

Fuente: SECRETARIA DE CULTURA Y TURISMO DEL DEPARTAMENTO DE BOYACÁ



Fuente: IMÁGENES DE GOOGLE